

# Informe de evolución de sueldos CYT - Diciembre 2025

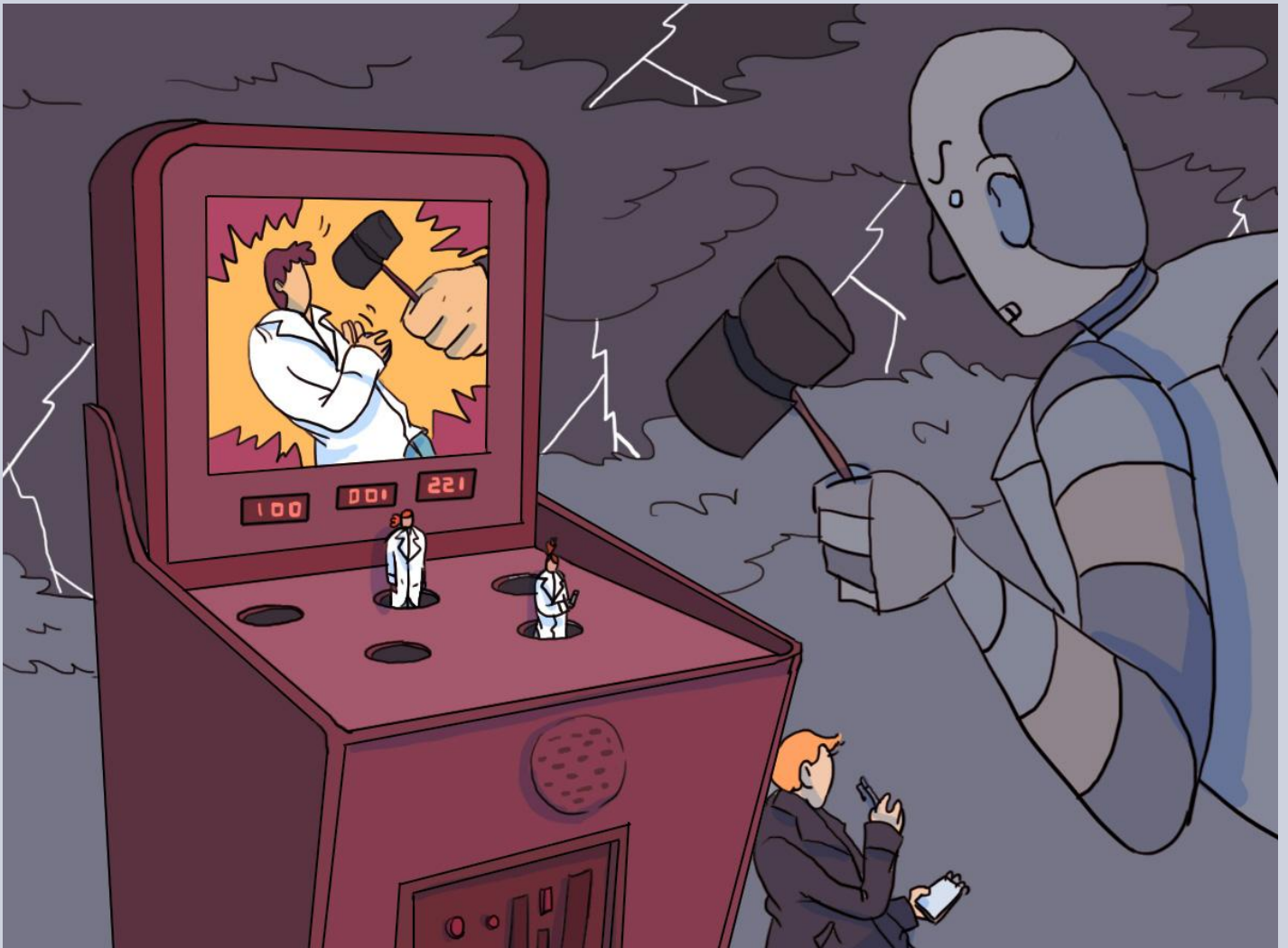

## Tabla de contenidos IESCYT n.27

- Escenarios de inflación
- Sueldos SNCTI 2025
- Salarios y estipendios CONICET
- Sueldos SINEP
- Sueldos UUNN
- Presupuesto salarios SNCTI 2025
- Fuentes

# Informe de evolución de sueldos CYT - Diciembre 2025



## Resumen

- **Los salarios CyT continuaron su caída en dic-25**, al perder un **2,8%** de su poder adquisitivo en términos reales contra el mes previo en el caso de los docentes e investigadores en **Universidades Nacionales (UUNN)**, al no haber tenido incrementos nominales en el mes.
- Por su parte las remuneraciones de los trabajadores **CIC-CPA del CONICET**, a las **becas** que otorga el organismo, a los empleados del **Sistema Nacional de Empleo Público (SINEP)** se deterioraron un **0,8%**. Este retroceso es producto de un incremento nominal del **2,0%** de los **salarios** durante **diciembre**, contra un **índice de Precios al Consumidor del INDEC** que se incrementó un **2,8%**.
- Los salarios reales cayeron un **11,0% (CIC-CPA y SINEP)** y un **12,7% (UUNN) punta a punta en 2025**.
- En el acumulado de **2 años** de la nueva gestión los salarios **CIC-CPA** y las **becas de CONICET** llevan perdidos **38,5** puntos, las remuneraciones en **UUNN** se retraen un **33,4%** y los salarios del **SINEP** caen un **29,9%** en términos reales.
- Los **salarios SINEP** en **dic-25** caen un **57,5%** respecto de **dic-15**. Los **salarios universitarios han perdido un 40,3% respecto del mismo mes base**, en tanto los salarios **CIC-CPA** se han retraído un **37,7% real** en diez años.
- Desde que asumió el nuevo gobierno la variación acumulada del **IPC** ha sido del **259,4%**, en tanto los incrementos de **SINEP, UUNN y CONICET** han corrido por detrás, subiendo **152,1%, 139,4% y 121,2%** respectivamente.
- En relación con la **canasta básica total del INDEC** se aprecian fuertes pérdidas en el sector. Los trabajadores **SINEP** se encuentran por **debajo** de la **línea de pobreza (0,88 canastas)** en tanto los trabajadores **CIC** y en **UUNN** pasaron de **1,72 y 1,45** canastas en **nov-23** a **1,13 y 1,03** en **dic-25**, respectivamente
- **Salarios y becas** representan en **2025** el **84,3%** de la **Función CyT** ejecutada (**81,9%** en **2024**). **La masa salarial ejecutada durante el año en el ámbito de la Función CyT cayó un 19,8%** contra el año pasado.

## Escenarios de inflación

El **Índice de Precios al Consumidor (IPC)** del **INDEC** continuó en su senda ascendente (**mayo 1,5 %; junio 1,6%; julio y agosto 1,9%; septiembre 2,1%; octubre 2,3% y noviembre 2,5%**), al alcanzar un **2,8%** en **diciembre**. Esto ubica la **inflación promedio anual** en el **41,9%**. La **inflación interanual** (últimos 12 meses) alcanza un **31,5%**, **subiendo respecto del mes anterior**. La **inflación promedio anual** se proyecta en torno al **41,9% (+0,1 pts.)**, con una **variación de precios del 31,5% dic-dic (+0,9 pts)**. Las estimaciones del Proyecto de **Presupuesto 2025** eran del **35,3%** y el **18,3%** respectivamente.

Gráfico 1. Inflación 2024-2025 interanual y promedio anual

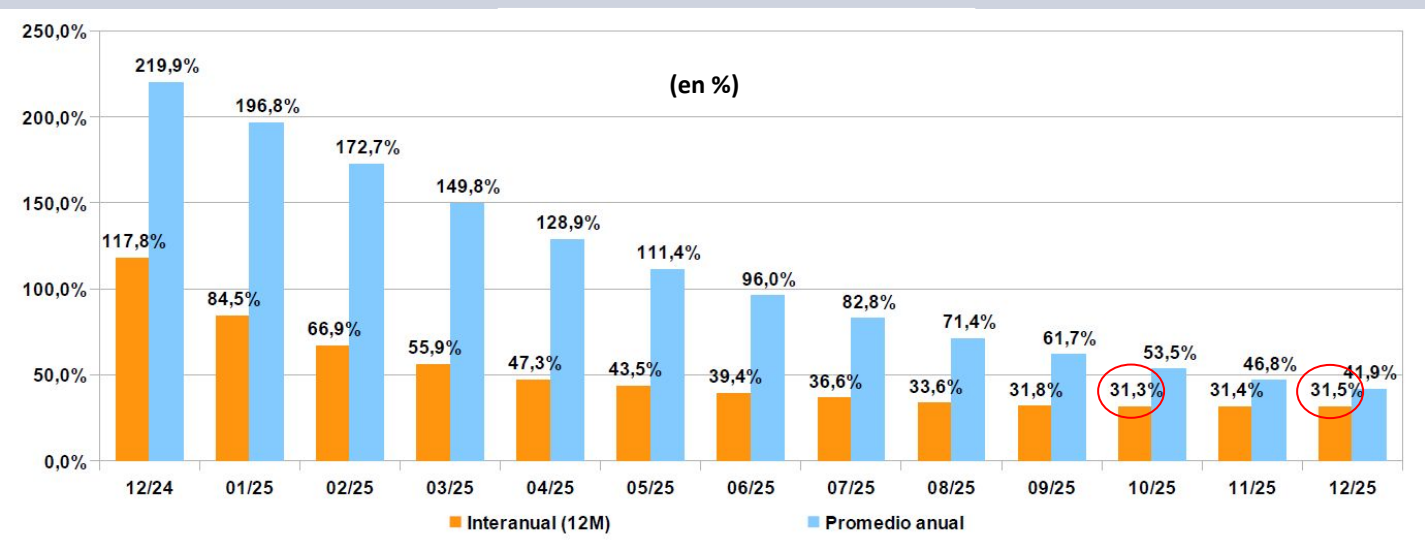

## Sueldos SNCTI 2025

Los **salarios en UUNN cayeron durante diciembre un 2,8% en términos reales**, producto de no haber recibido aumentos. Los **CONICET** y **SINEP** cayeron un **0,8% real** (incremento nominal del **2,0%** vs. una **variación de precios del 2,8%**). Los **salarios CIC-CPA del CONICET** pierden un **27,6% real** contra el promedio anual de **2023**. A su vez los sueldos en **UUNN** se encuentran **27,3%** por debajo y los del **SINEP** (Empleo Público) declinan un **25,7% real** respecto de dos años atrás. Con ello han perdido un **34,4%**, un **35,8%** y un **55,3%** desde **2015** respectivamente en términos reales, en promedios anuales.

Gráfico 2. Salarios SNCTI - Promedios anuales (2015-2025)

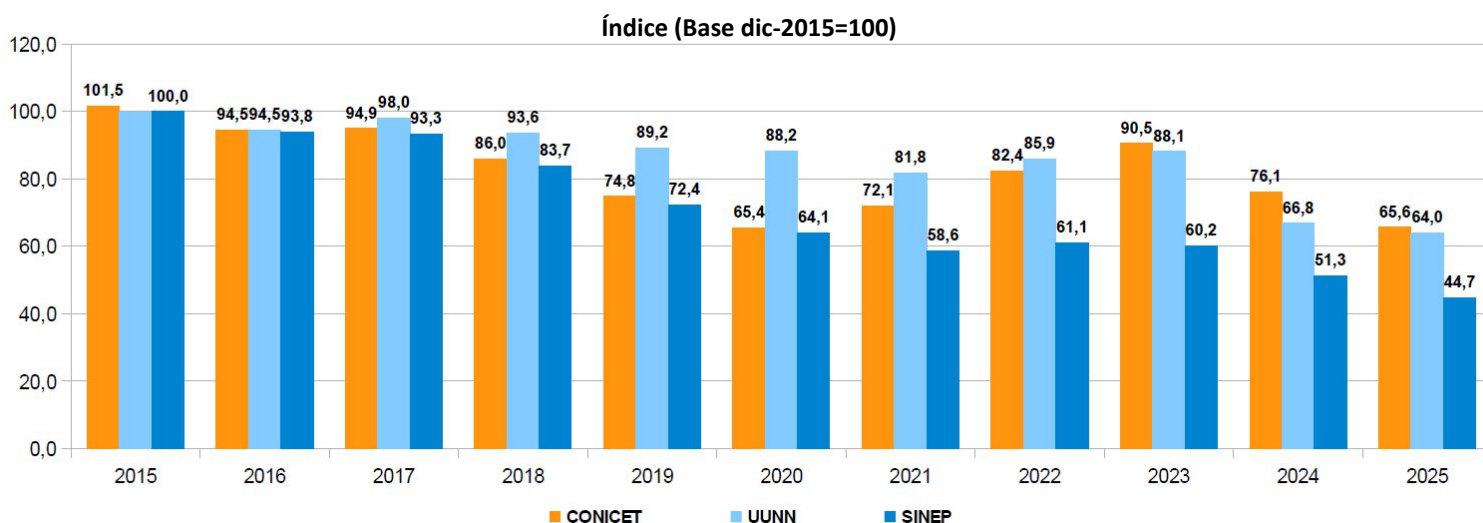

### Sueldos SNCTI 2025

A **diciembre de 2025**, tomando como **base** el mes de **noviembre de 2023**, los salarios **CONICET (CIC-CPA y Becas)** caen **punta a punta** en **dos años de gestión** un **38,5% real**, docentes investigadores en **UUNN** lo hacen un **33,4%** y el escalafón **SINEP** un **29,9%**.

**Gráfico 3. Salarios reales CONICET, SINEP y UUNN**

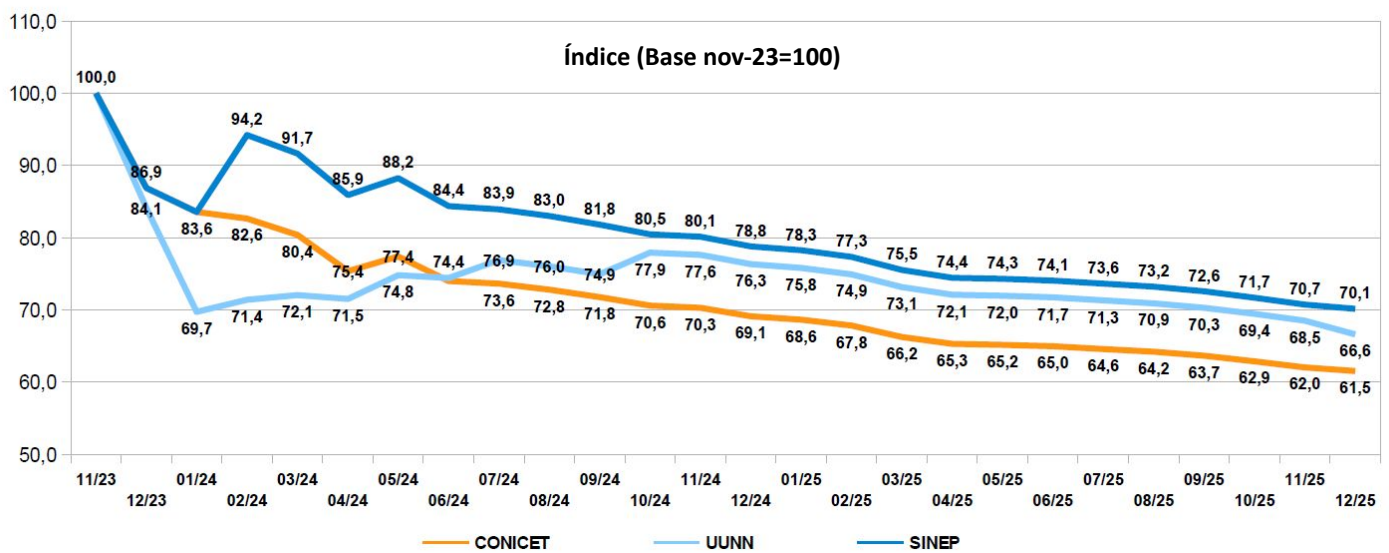

Desde la asunción del nuevo gobierno la variación del **índice de precios al consumidor** alcanzó un **259,4%**. En el mismo período las remuneraciones de los trabajadores del **SINEP** se incrementaron nominalmente un **152,1%**, los salarios de los docentes e investigadores en **Universidades** lo hicieron un **139,4%**. El mayor retraso en la medición punta a punta en el período considerado lo presentan los distintos agrupamientos del **CONICET, CIC, CPA y Becas**, que se han incrementado un **121,2%**. De esta manera los diversos agrupamientos **pierden entre 107 y 138 puntos base** respecto de **nov-23**.

**Gráfico 4. Variación IPC vs UUNN-SINEP-CONICET**

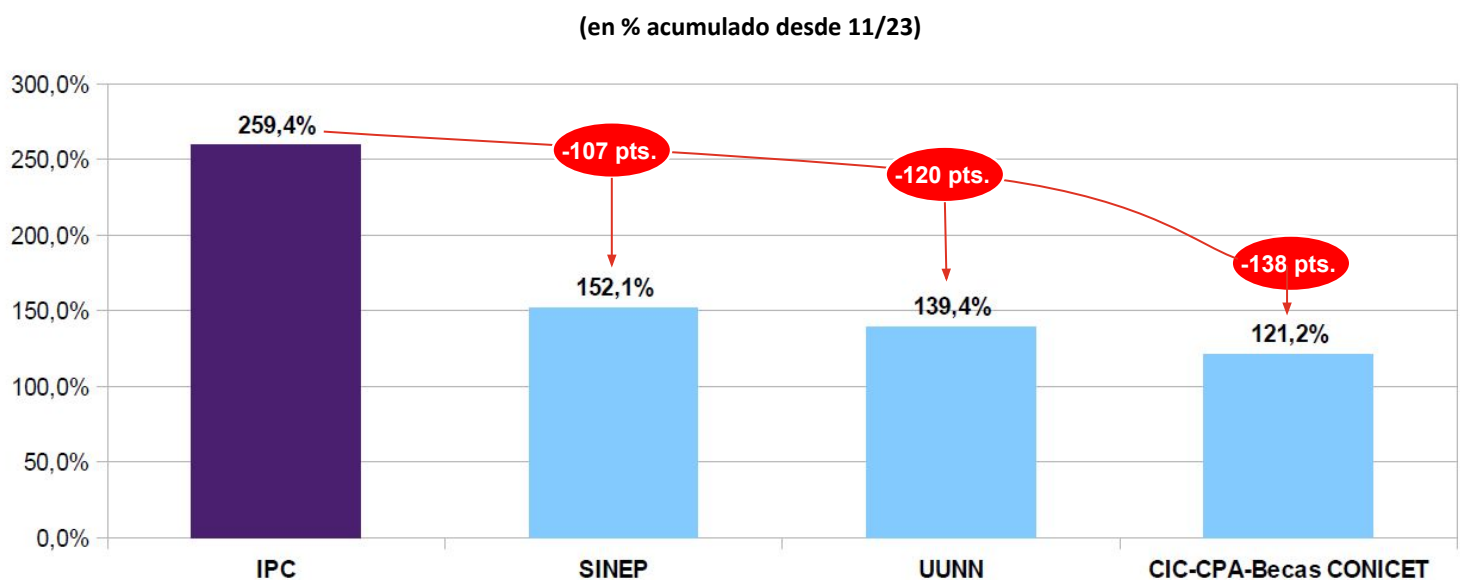

## Sueldos SNCTI 2025

Los **salarios** en todo el sector SNCTI ven agravada mes a mes su situación ante la evolución discordante de la inflación, por un lado, y los ingresos de los diversos agrupamientos por el otro. Si en el primer cuatrimestre las pérdidas fueron masivas, sobre todo entre **febrero** y **abril**, producto de la brusca aceleración inflacionaria, tras la caída de la variación nominal en **mayo** pareció que ambas variables podrían ir convergiendo. Sin embargo de allí en más el **IPC** reinició su **senda ascendente**, incrementándose de manera consecutiva durante **siete meses**, mientras la pauta de aumentos dispuesta por la **política de ingresos** del gobierno hacia el sector derivó en un persistente deterioro. En resumen, de **mayo a diciembre** la **inflación** se fue deslizando del **1,5%** al **2,8%** mensual, en tanto los **salarios** pasaron del **1,3%** al **1,1%**, con gran disparidad en los movimientos de **diciembre**.

Gráfico 5. Comparación IPC y variación sueldos SNCTI (2025)

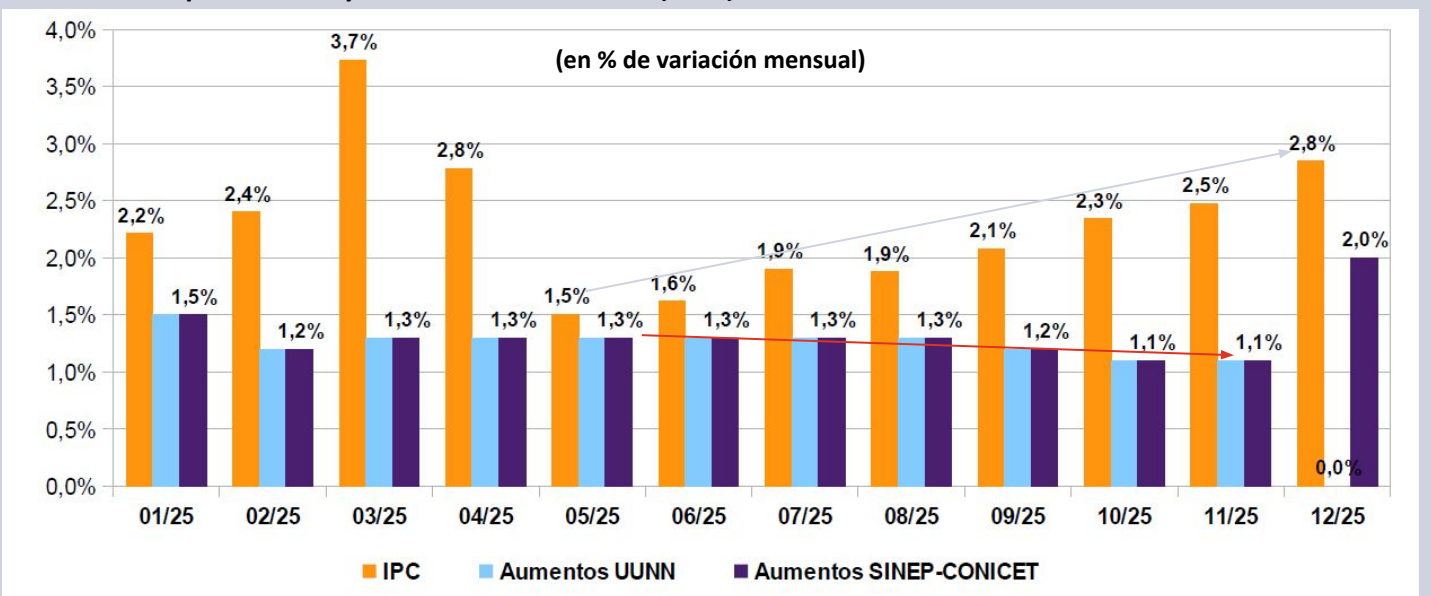

Otra forma de ver el deterioro salarial consiste en expresar los **salarios** testigo por agrupamiento en **canastas básicas totales del INDEC** (Canasta Hogar 2). Los sueldos **CIC** han pasado de **1,72** canastas en **nov-23** a **1,13** en **dic-25**, los salarios en **UUNN** pasaron de **1,45** a **1,03** en el mismo período, y los **SINEP** se encuentran bajo la línea de pobreza desde **dic-23** (**0,88** a **dic-25** contra **1,17** en **nov-23**).

Gráfico 6. Sueldos CIC-CONICET, UUNN y SINEP vs. CBT INDEC (dic-19 a dic-25)

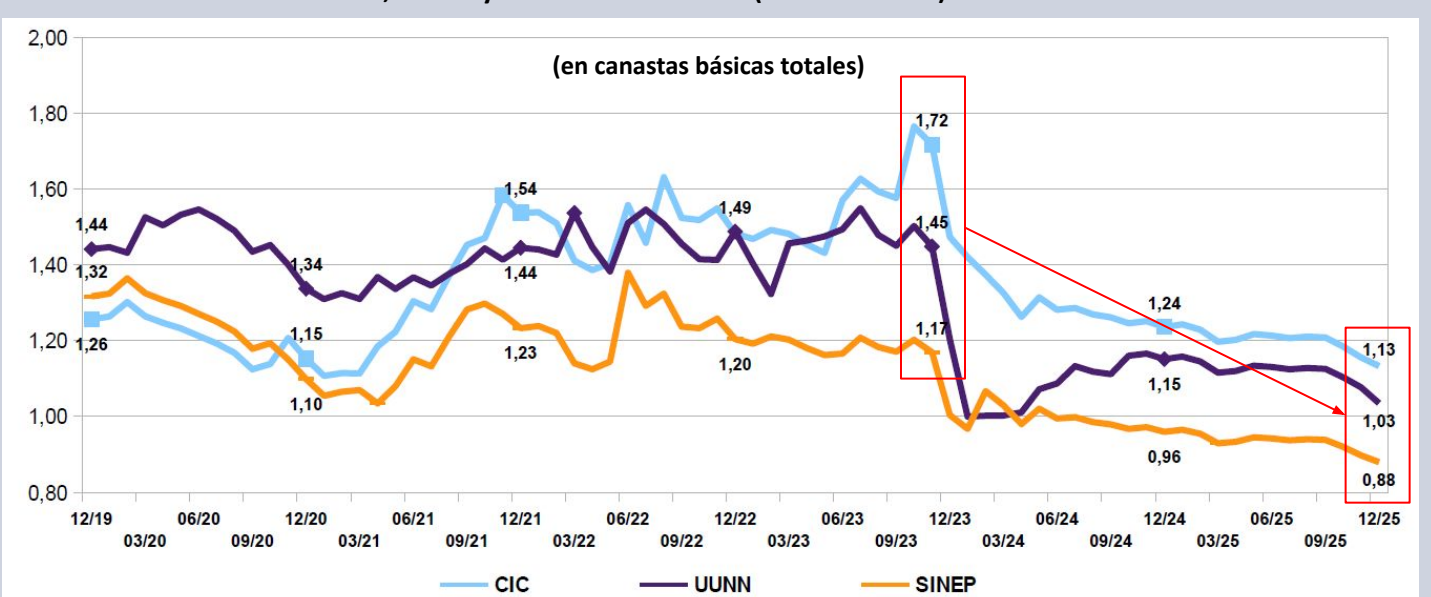

## Sueldos SNCTI 2025

Mientras los salarios CyT se deterioran mes a mes, los **salarios reales privados registrados** (rezago de dos meses en la información) oscilan en el mismo nivel de **nov-23**, luego de haber caído notablemente durante el primer semestre de 2024 y habiéndose recuperado luego. Sin embargo en **oct-25** se encuentran **1,5%** real por **debajo de dic-24**, habiendo perdido todo dinamismo. Tratándose del sector menos perjudicado en cuanto a la política de ingresos, se encuentran más de **20 puntos reales por debajo de dic-15**. Mientras **universitarios** y **privados** se mantuvieron estables entre **2019** y **2023**, **SINEP** perdió casi **10** puntos y **CONICET** tuvo importantes alzas, compensando en el último caso las brutales caídas que sufrió en el período **2015-2019**. **SINEP** es el único sector que cayó en los tres períodos, perdiendo el **57%** del poder adquisitivo de los salarios en los últimos **diez años**.

Gráfico 7. Evolución salario real privado registrado, CONICET, UUNN y SINEP (2017-2025)

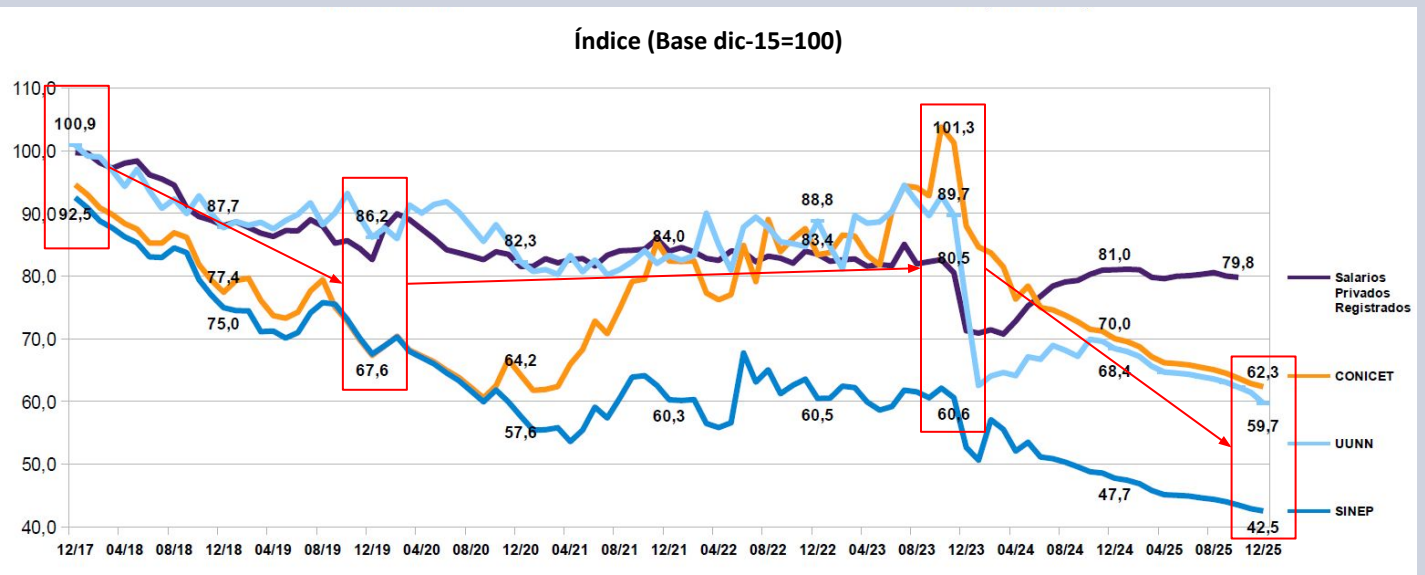

En estos dos años los trabajadores del SNCTI han visto deteriorarse sus ingresos totales en **631.761 millones de pesos (corrientes)**, producto del achicamiento del sector. La **masa salarial** se achicó en **211.074** millones en **2024** y, con la continuidad de la política de ajuste en **2025**, se añadieron otros **420.687** millones a la pérdida sectorial. El total de la masa se achicó un **30,6%** real en dos años.

Gráfico 8. Masa salarial SNCTI (2023-2025)

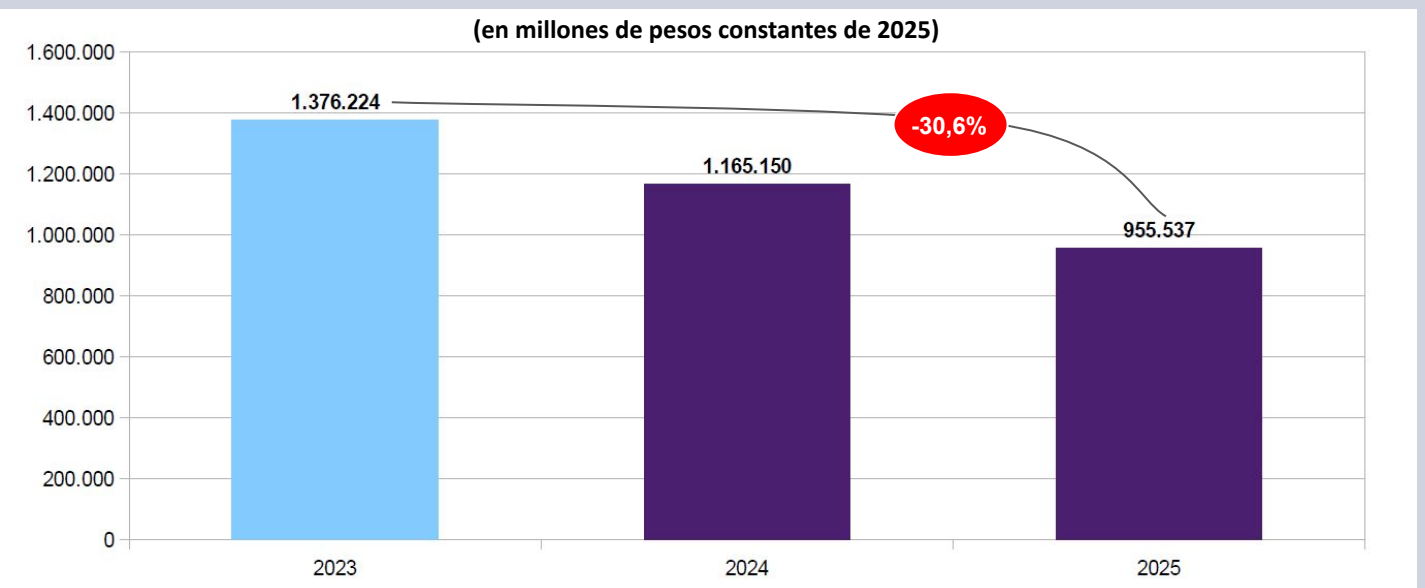

## CONICET

Los salarios de Investigadores (**CIC**) y del Personal de Apoyo (**CPA**) del **CONICET**, que representan al **22,5%** del personal del SNCTI, cayeron un **0,8%** real en **diciembre**. Desde **nov-23** se retrajeron un **38,5%** real y descendieron un **37,7%** en términos reales desde **dic-15**. Cayeron un **11,0%** en **2025**.

Gráfico 9. Evolución sueldos CIC-CPA (2019-2025)

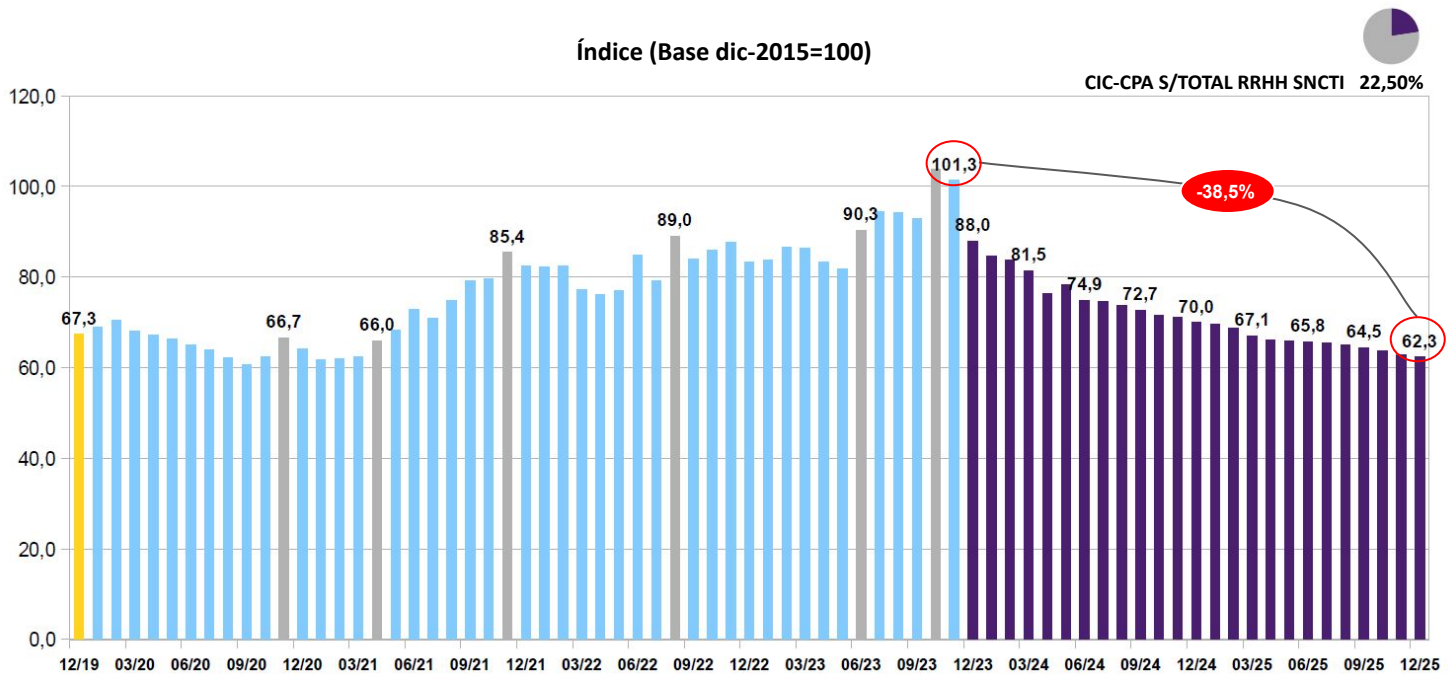

## Estipendios CONICET

Los **estipendios** de los **Becarios** de Posgrado del **CONICET**, donde se encuentra encuadrado el **14,5%** de los trabajadores del SNCTI, cayeron también un **0,8%** real en **diciembre**, y acumulan un deterioro de **38,5%** desde **nov-23**. Perdieron **34,7** puntos reales desde **dic-15**. Caen un **11,0%** interanual.

Gráfico 10. Evolución becas CONICET (2019-2025)

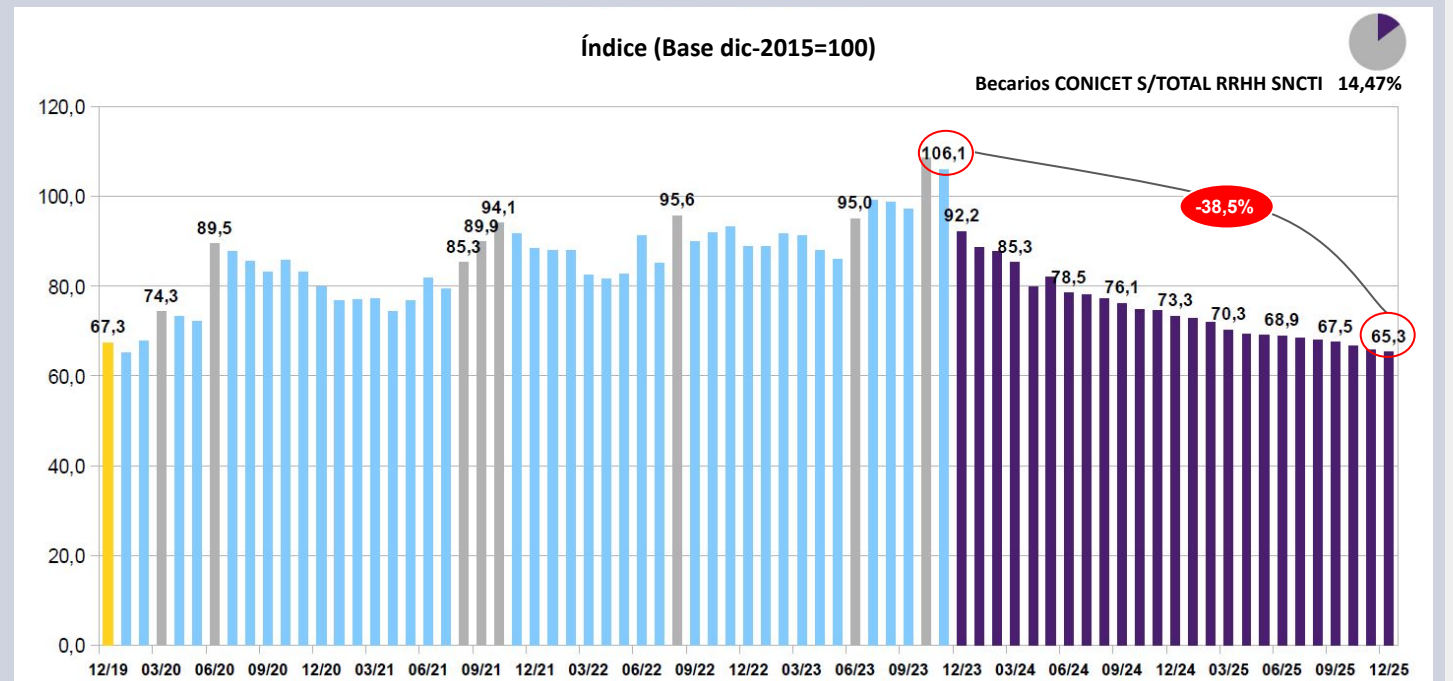

## CONICET

Los **salarios reales CIC-CPA**, se encuentran un **27,6%** por debajo de **2023** en términos reales, cuando se hace la medición considerando los **promedios anuales**. La retracción de los salarios reales los ubica apenas casi en los valores de **2020**, revirtiendo los incrementos del período **2021-2023**, y situándose **35,4 puntos** por debajo del promedio anual de **2015**.

Gráfico 11. Salarios reales CIC-CPA (promedios anuales 2015-2025)

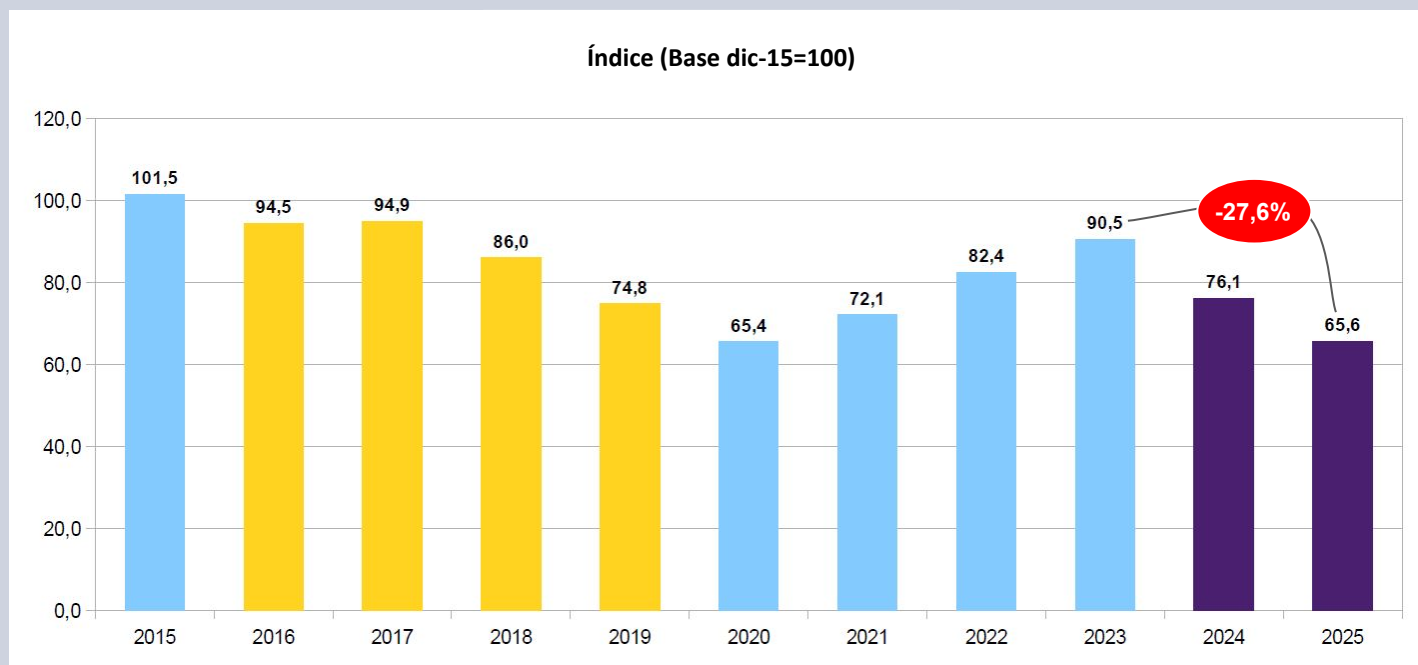

Los salarios reales **CIC-CPA** y los **estipendios** del **CONICET** continúan cayendo al **tener un incremento nominal del 2,0%** en un mes que presentó un alza de **precios del 2,8%**. Bajo el nuevo gobierno declinaron todos los meses, con la excepción de **may-24**, hasta alcanzar un nivel que se encuentra **38,5 puntos** por debajo de **nov-23** en términos reales.

Gráfico 12. Salarios CIC-CPA y estipendios reales CONICET (2023-2025)

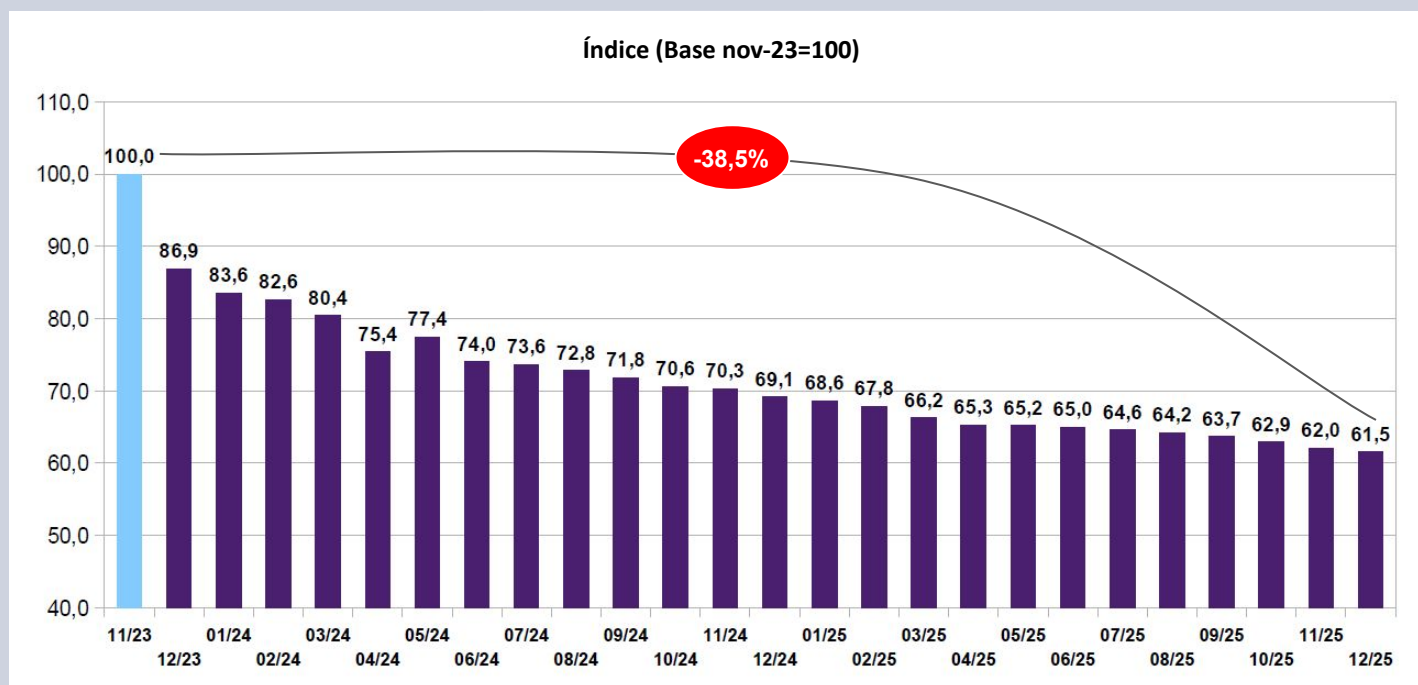

## SINEP

Las remuneraciones del personal encuadrado en el Sistema Nacional de Empleo Público (**SINEP; 24,3%** del personal del SNCTI) **declinaron un 0,8%** en términos reales durante **diciembre de 2025**, perdiendo **29,9%** puntos reales desde **noviembre de 2023**. Con ello se ubican a **57,5 puntos** del nivel de **diciembre de 2015**. Cayeron un **11,0%** en **2025**.

Gráfico 13. Evolución sueldos SINEP (2019-2025)

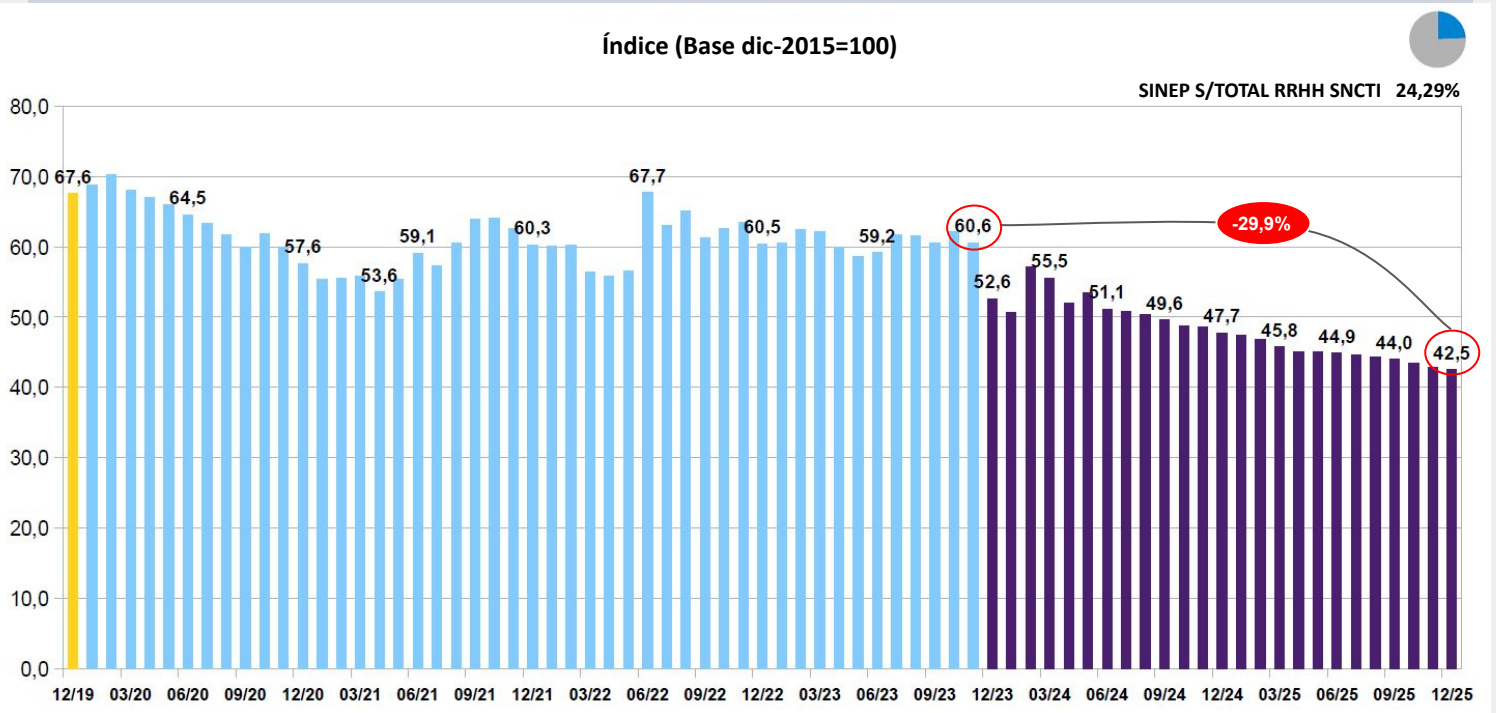

La **caída**, en promedio anual, del **25,7%** real de los **sueldos SINEP** durante el período **2024-2025**, se agrega a un deterioro de **39,8** puntos reales que había sufrido este agrupamiento **entre 2015 y 2023**, habiendo retrocedido en cada uno de los últimos **nueve años**, con excepción de **2022**. Esto implica dejar el **promedio anual** de ingresos de este agrupamiento a **55,3 puntos** reales de los valores que tenían los salarios SINEP en **dic-15**.

Gráfico 14. Salarios reales SINEP (promedios anuales 2015-2025)

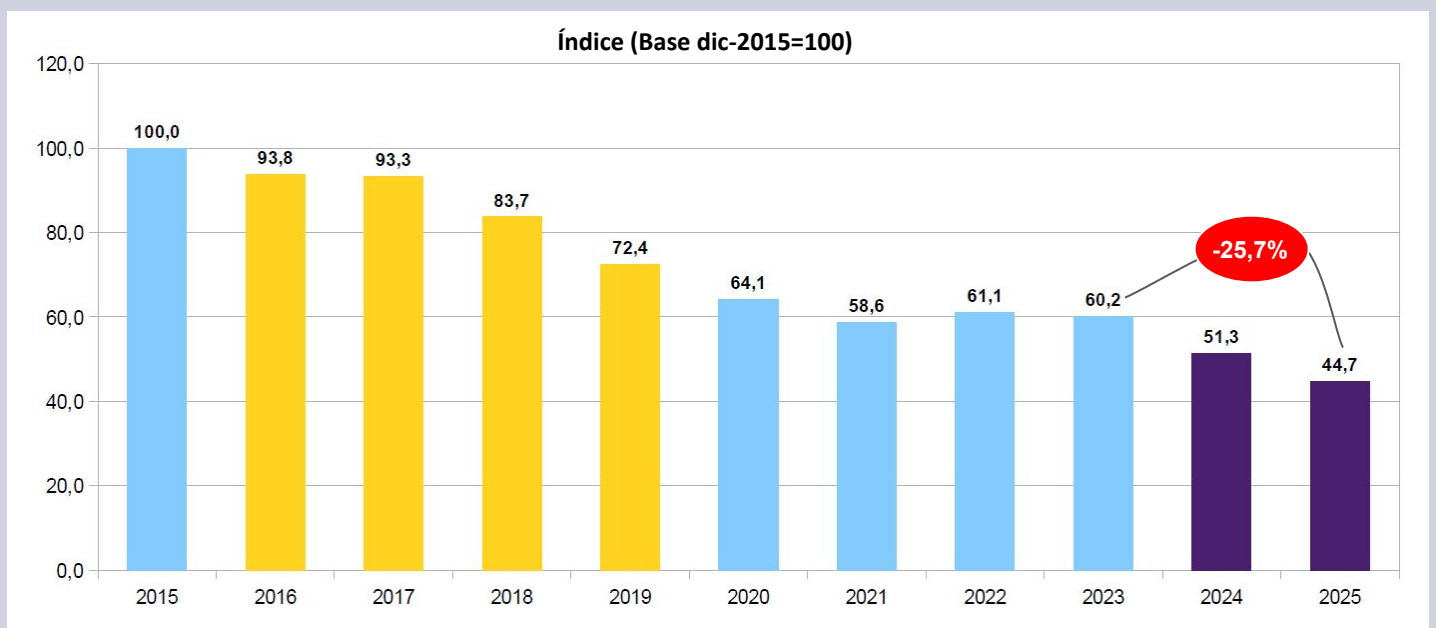

## Universidades Nacionales

Los salarios del personal con dedicación a la investigación en **UUNN** (cargo testigo de Prof. Adjunto con dedicación exclusiva y 10 años de antigüedad), que representa al **31,7%** de los trabajadores del SNCTI, también descendieron un **2,8%** en **diciembre**. Se deterioran un **33,4% real** respecto de **nov-23** y declinan **40,3 puntos reales** respecto de **dic-15**. Descendieron un **12,7% real** en **2025**.

**Gráfico 15. Evolución sueldos en Universidades Nacionales (2019-2025)**

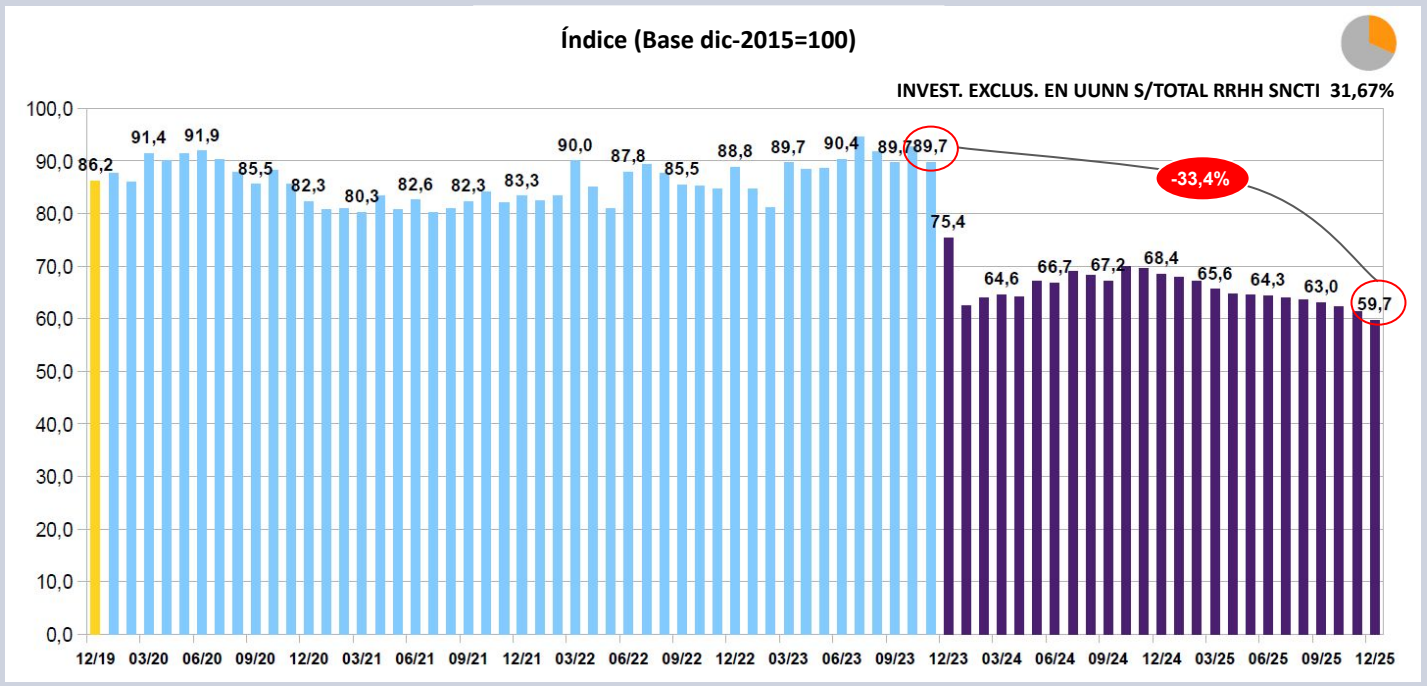

Los salarios reales de **docentes e investigadores en Universidades Nacionales**, en términos de promedios anuales, en **2025** caen un **27,3% real** contra **2023**, descendiendo incluso respecto del nivel que presentaron durante **2024**. Acumulan con ello una pérdida de **36,0 puntos** respecto de **dic-15**. Se trata del agrupamiento que tuvo la **mayor caída en promedio anual en el SNCTI durante 2024** (**24,2%**).

**Gráfico 16. Salarios reales en Universidades Nacionales (promedios anuales 2015-2025)**

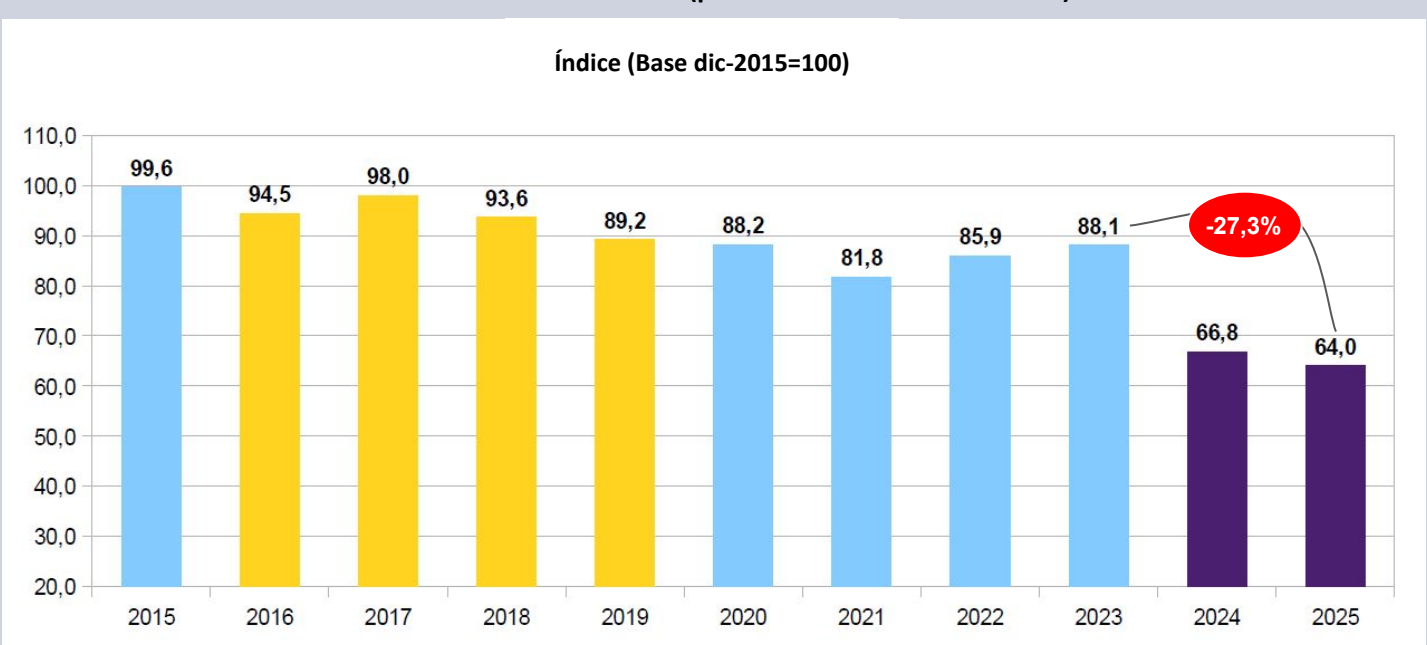

## Universidades Nacionales

Los salarios reales de **docentes e investigadores en Universidades Nacionales**, continuaron cayendo en **diciembre** por **decimocuarto mes** consecutivo, al deteriorarse un **2,8%** real. De esta manera declinan **33,4 puntos** contra **nov-23**, tras haber permanecido estables en los cuatro años precedentes. La tímida recuperación que sucedió a la brusca caída de dic-23 y ene-24, se ha revertido desde **oct-24** en adelante, situándose ahora por debajo incluso del mínimo de **ene-24**.

Gráfico 17. Salarios reales en Universidades Nacionales (2023-2025)

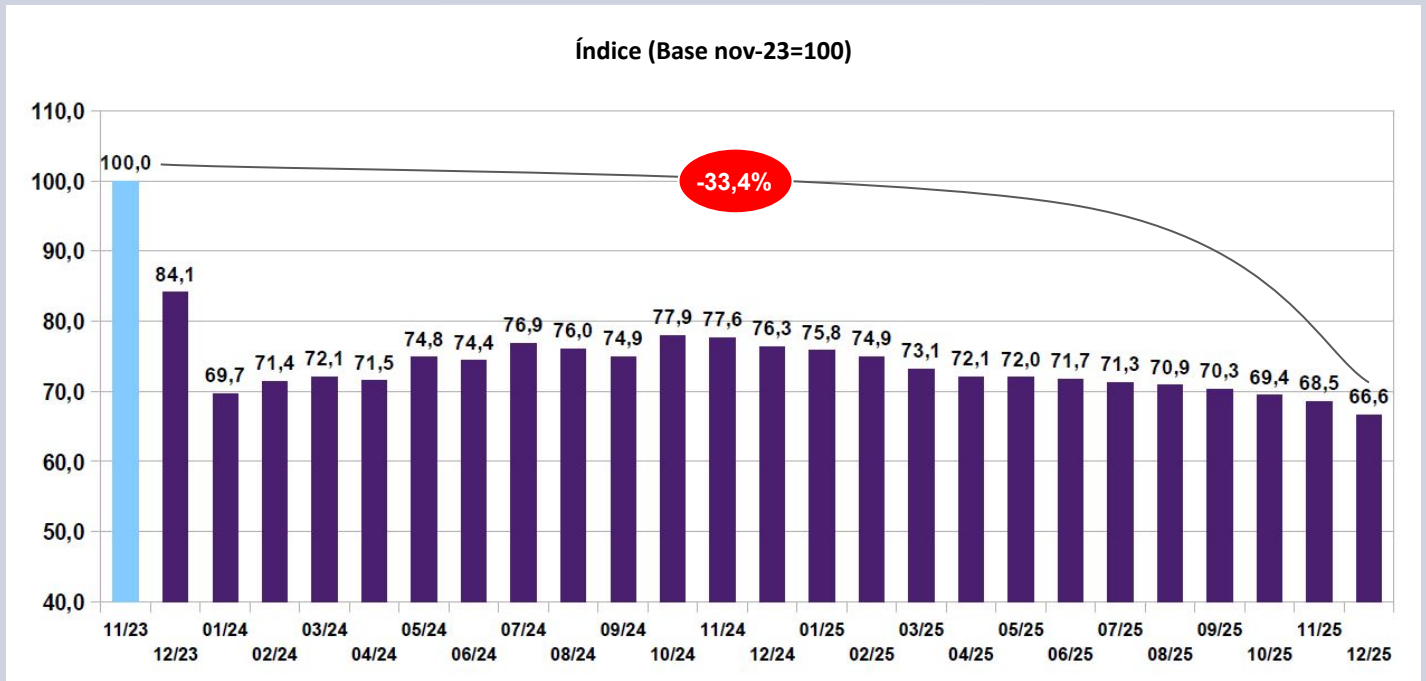

Este **ajuste** en la **política salarial** hacia los docentes en **UUNN** revierte plenamente la **recuperación** que había tenido este sector entre **2003** y **2011 (+81,4% real)**, acelerando brutalmente el **deterioro** que habían sufrido entre **2017** y **2021** y que habían comenzado a revertir en **2022** y **2023**. Los salarios en **UUNN** se encuentran por debajo incluso del nivel de **2002** y a **40,5 puntos** del pico de **2011**.

Gráfico 18. Salarios reales en Universidades Nacionales (2001-2025)

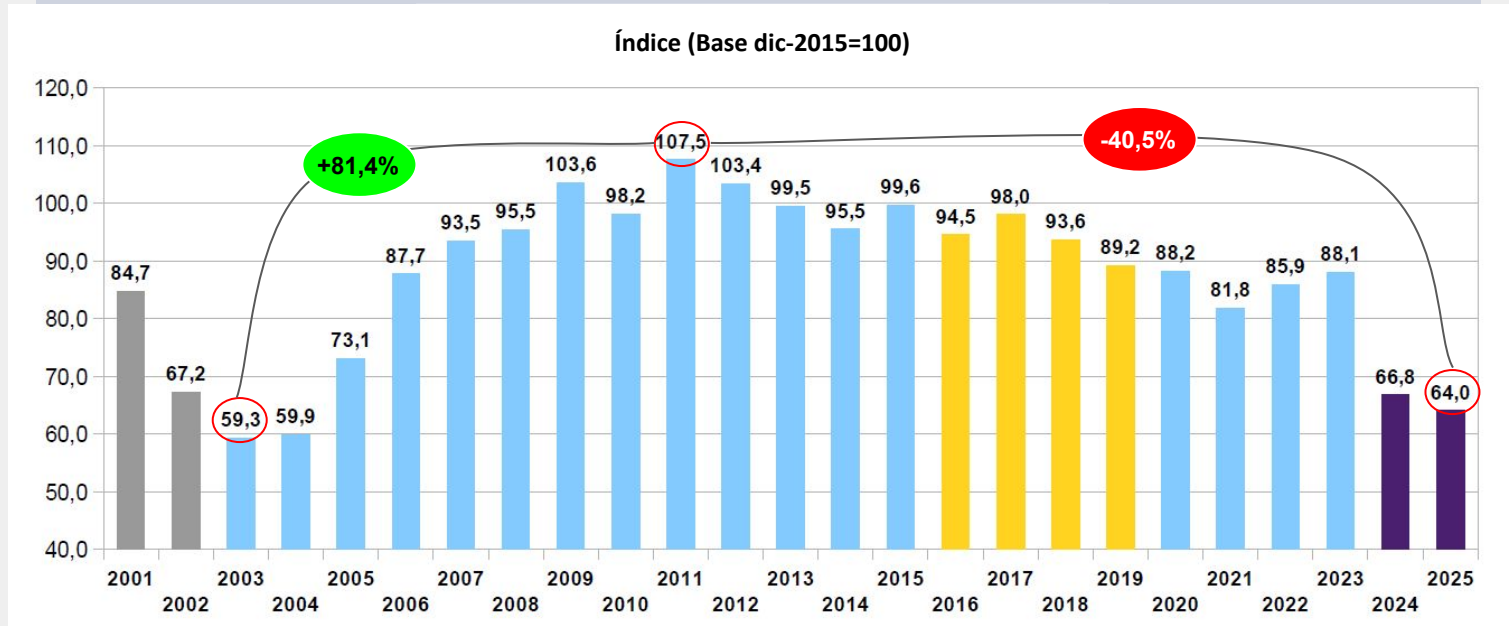

## Presupuesto salarios SNCTI 2025

El **Dto. 849/25** de dic-25 tuvo por resultado la corrección del desfase en la ejecución del inciso salarial de la **FCyT**. En efecto, **28,0 mm\$** se destinaron al **inciso 1**, representando más del **60% del total** de la ampliación dispuesta por el decreto. Esto permitió, junto con una ampliación de último momento a la **CNEA**, alinear el devengamiento del inciso en los organismos más prominentes del sector, como **CONICET**, **INTA** y **CNEA**, que ejecutaron prácticamente la totalidad de su crédito salarial.

Al término del año el conjunto de los organismos de CyT ejecutó el **97,8%** de su **inciso salarial**, ubicándose con ello más de **dos puntos por debajo** de la línea teórica de ejecución para el período considerado.

En lo relativo al inciso salarial el **INTI** se encuentra en un horizonte de notoria **sub-ejecución (83,1%)**, en tanto otros **cinco organismos** tuvieron un claro retraso en su pauta de ejecución. En esta situación se encuentran el **BNDG**, la **Agencia IDI**, el **INA** y la **Fundación Lillo**, todos con sub-ejecuciones del inciso salarial de entre 7 y 17 puntos.

Tabla 1. Ejecución inciso 1 por Organismo Científico Tecnológico

Organismo	CV 2025 Mill. De pesos	Dev. Al 30/12 Mill. De pesos	Dev. / CV %
CONICET	447.576,92	447.573,87	100,00%
INTA	202.216,35	196.713,71	97,28%
CNEA	100.956,32	100.558,93	99,61%
INTI	66.351,97	55.118,05	83,07%
ANLIS	30.343,17	29.338,12	96,69%
SMN	20.951,79	20.951,79	100,00%
Secretaría de ICT – JGM	13.311,54	13.365,42	100,40%
CONAE	11.906,43	11.879,11	99,77%
MINDEF – CITEDEF	9.803,69	9.664,46	98,58%
SEGEMAR	10.252,02	10.148,07	98,99%
F. Lillo	9.302,84	7.897,83	84,90%
INA	7.228,94	6.633,42	91,76%
IGN	5.989,91	5.961,43	99,52%
Agencia IDI	5.891,41	5.471,62	92,87%
Dir. Nac. Del Antártico	5.787,37	5.607,17	96,89%
MINDEF	5.031,94	5.000,54	99,38%
I.N. Prevención Sísmica	1.270,21	1.253,40	98,68%
BNDG	1.364,28	1.191,76	87,35%
Obligaciones a cargo del tesoro	0,00	0,00	0,00%
<b>Total Función CyT</b>	<b>955.537,10</b>	<b>934.328,70</b>	<b>97,78%</b>

Distribución teórica del crédito Presupuestario de la FCyT a lo largo del año

Mes	1	2	3	4	5	6	7	8	9	10	11	12	Total
Incidencia ejecución mensual s/Presup. FCyT	7,18%	7,28%	7,44%	7,57%	7,64%	10,75%	7,80%	7,91%	8,04%	8,18%	8,35%	11,86%	100,00%
Acumulado	7,18%	14,46%	21,90%	29,47%	37,11%	47,85%	55,65%	63,57%	71,61%	79,79%	88,14%	100,0%	

## Presupuesto salarios SNCTI 2025

La ejecución de la FCyT de 2025 prolongó las tendencias ya presentes durante el año anterior. En 2025 el ítem salarial (**inciso 1**) representó el **64,8%** de la Función (**54,6%** en 2023 y **66,2%** en 2024). La suma de **salarios y becas** (que constituye la gran mayoría del **inciso 3 "Servicios no personales"**) pasa del **81,9%** de la Función ejecutada a representar el **84,3%** del total.

La ejecución del **inciso 1 y del 3 (becas)** fue la que estuvo más en línea con la ejecución total, en tanto se observó una notoria **sub-ejecución** en el resto de los incisos. Debido a esa evolución las **transferencias (inciso 5)** y los gastos en **bienes de capital (inciso 4)** cayeron hasta representar el **6,7%** y el **6,4%** del total.

La caída de la **variación real de la ejecución de la Función (-18,0%, que se añade al -30,2% de 2024)** se compone de descensos en la masa presupuestaria aplicada al pago de **salarios (-19,8%)**, junto con caídas en la inversión bruta en **insumos (inciso 2)**, **bienes de capital (inciso 4)** y **transferencias (inciso 5)**, objetos de gasto que respectivamente se retraen en términos reales **36,0%**, **32,7%** y **20,3%**, en tanto **servicios no personales (inciso 3)** presenta un alza real del **1,5%**.

Tabla 2. Función CyT 2025 - Distribución por incisos, CV, variación real, devengamiento y participación sobre el total

Distribución FCyT por tipo de gasto						
Inciso	Ejecución 2024		CV 2025	Ejecución 30/12		
	Mill. De pesos	% Total	Mill. De pesos	Mill. De pesos	% Total	V. Real
Gastos en personal	820.987,83	66,2%	955.537,07	934.328,67	64,8%	-19,8%
Servicios no personales	195.034,49	15,7%	292.714,63	280.724,52	19,5%	1,5%
Transferencias	85.028,08	6,9%	106.519,95	96.145,30	6,7%	-20,3%
Bienes de uso	96.956,91	7,8%	116.886,15	92.560,81	6,4%	-32,7%
Bienes de consumo	40.543,99	3,3%	41.318,59	36.830,06	2,6%	-36,0%
Increment. activos financieros	714,26	0,1%	2.850,00	830,84	0,1%	-18,0%
Otros gastos	0,09	0,0%	0,15	0,00	0,0%	
<b>TOTAL</b>	<b>1.239.265,64</b>	<b>100,0%</b>	<b>1.515.826,54</b>	<b>1.441.420,20</b>	<b>100,0%</b>	<b>-18,0%</b>

### Fuentes:

- <https://www.indec.gov.ar/indec/web/Nivel4-Tema-3-5-31>
- [https://www.indec.gov.ar/uploads/informesdeprensa/ipc\\_01\\_266741F036E8.pdf](https://www.indec.gov.ar/uploads/informesdeprensa/ipc_01_266741F036E8.pdf)
- [https://www.indec.gov.ar/ftp/cuadros/economia/sh\\_ipc\\_01\\_26.xls](https://www.indec.gov.ar/ftp/cuadros/economia/sh_ipc_01_26.xls)
- <https://www.indec.gov.ar/indec/web/Nivel4-Tema-4-31-61>
- <https://www.indec.gov.ar/indec/web/Nivel4-Tema-4-43-149>
- [https://www.indec.gov.ar/uploads/informesdeprensa/canasta\\_01\\_2683CC2471E4.pdf](https://www.indec.gov.ar/uploads/informesdeprensa/canasta_01_2683CC2471E4.pdf)
- [https://www.bcra.gov.ar/PublicacionesEstadisticas/Relevamiento\\_Expectativas\\_de\\_Mercado.asp](https://www.bcra.gov.ar/PublicacionesEstadisticas/Relevamiento_Expectativas_de_Mercado.asp)
- <https://www.presupuestoabierto.gov.ar/sici/home> (Corte de información: 30-12-2025)
- <https://grupo-epc.com/informes/analisis-presupuestario-del-sncti-diciembre-2025/>

Próxima fecha de publicación IESCYT: 12 de febrero de 2026