

Análisis Presupuestario del SNCTI - Febrero 2025



Tabla de contenidos ANPRES n.12

- **Evolución Función CyT y Organismos CyT**
- **Ejecución Función CyT**
- **Política Presupuestaria CyT 2025**
- **Universidades - Sec. de Educación**
- **Anexo Serie Presupuestaria**
- **Fuentes**

Análisis Presupuestario del SNCTI - Febrero 2025

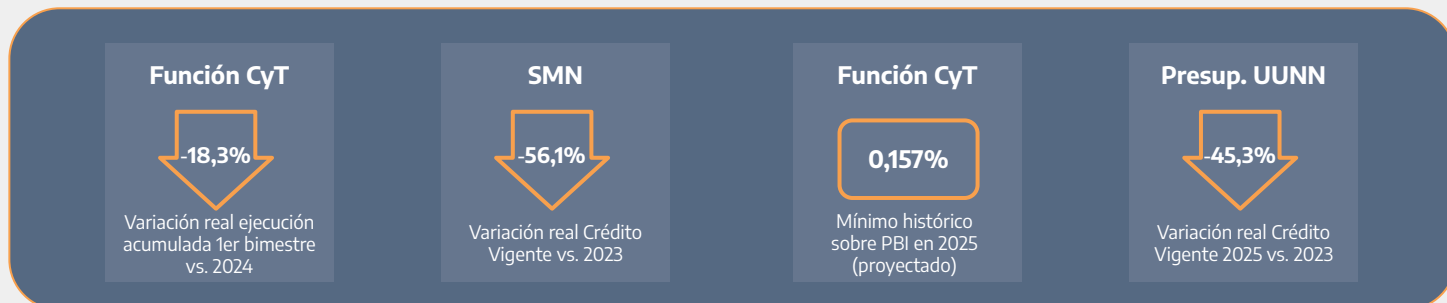

Resumen

- La **Función CyT (FCyT)** del Presupuesto de la Administración Pública Nacional (**APN**) muestra una caída de su Crédito Vigente (**CV**) del **21,8%** real contra **2024**, año en el que había declinado un **32,9%** contra el año precedente. La Función pierde así **47,2 puntos** en el bienio.
- Para el año en curso se proyecta un rebote estadístico de la actividad económica del **3,7%**. En este contexto el **Presupuesto Vigente** de la **APN** declina un **19,0%** en términos reales, tras caer un **26,1%** en **2024**. Con ello, la **FCyT** representaría en 2025 tan solo **0,157%** del PBI (**0,302%** en **2023**; **0,206%** en **2024**), un **mínimo absoluto en la serie histórica**.
- El **CV** de la **FCyT** se ubica así a **55,1 puntos reales** de su máximo de **2015**. El **CV** del **CONICET** marca una caída del **43,0%** en términos reales de su presupuesto respecto de hace diez años.
- Cuando se considera la **ejecución real acumulada en el primer bimestre** la **caída es del 18,3% real** para el conjunto de la FCyT, con deterioros extremos en Organismos Científicos y Tecnológicos (**OCTs**) como el **BNDG (-38,7%)** o el **SMN (-34,4%)**, seguidos por organismos como el **CONICET (-23,8%)**, **INTA (-22,6%)** y el **INTI (-21,6%)**. **El SMN en tan solo dos años perdió el 56,1% de su financiamiento**.
- Recortaron pérdidas **CNEA (-2,2%)** y **CONAE (-12,4%)**, mediante un aumento de la inversión en bienes de uso. Organismos como la **Sec. de ICT**, **INPRES** y la **Fundación Lillo** presentan moderados incrementos reales (**6,1%**, **5,6%** y **2,1%** respectivamente). En términos globales, la **ejecución de 2025** del sector CyT se ubica **32,2 puntos** por debajo de **2023**.
- **El 89,8% de la FCyT son sueldos y becas (81,8 en 2024, 68,1% en 2023)**. Los incisos de **Gastos de Personal** y **Servicios No personales** (becas) tienen importantes **caídas reales**, en tanto los demás objetos de gasto (pese a la mejora en **bienes de capital**) siguen muy retrasados en volumen y ejecución.
- Los **salarios CyT continúan perdiendo terreno contra la inflación y se encuentran muy por debajo en términos reales respecto de noviembre del año pasado (-32,2% CIC-CPA y Becas del CONICET; -25,1% en UUNN, -22,7% SINEP)**.
- El presupuesto de la **Sec. de Educación** cae un **59,5% real** en **dos años** y el **financiamiento universitario** un **45,3%**, en la comparación de créditos contra 2023 en términos reales. El **Programa 26 de Desarrollo de la Educación Superior**, tras perder un **25,0%** en **2024**, decae otros **27 puntos** en el corriente año.
- El **financiamiento educativo** tiene en la **ejecución acumulada** de la **Secretaría de Educación** durante el **primer bimestre de 2025** una caída de **46,4 puntos reales** respecto de igual período de **2023**. La variable había tenido una retracción del **44,8%** en el acumulado del **2024**.

Evolución Función CyT

Sin cambios en su crédito presupuestario durante el mes de febrero, la **Función Ciencia y Técnica del Presupuesto**, principal fuente de financiamiento CyT en nuestro país, **proyecta un retroceso del 21,3% real**. Tras retraerse un **32,9%** el año pasado, acumula una caída de **47,2%** en dos años y se ubica a **55,1** puntos del año base (**2015**).

Gráfico 1. Evolución Función CyT (2015-2025)

Índice (Base 2015=100)

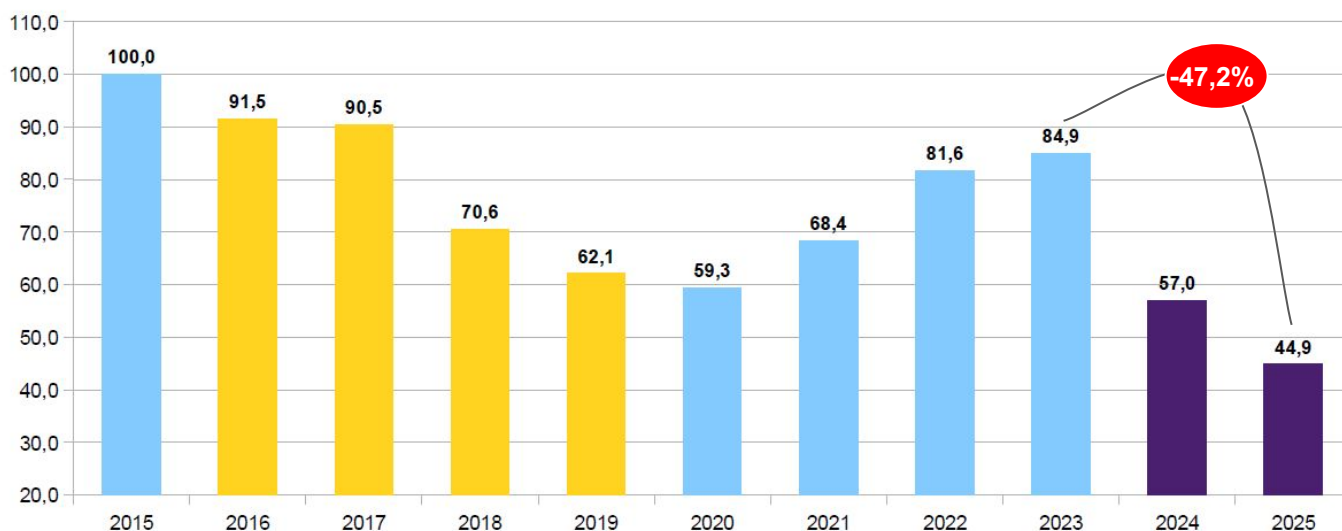

La **caída real** del **Crédito Vigente** de la **FCyT** es un indicador fiable de la variación real en el año, ya que **la ejecución se encuentra por debajo de la línea teórica de ejecución**, cumplido el **primer bimestre** del 2025. Si bien es plausible esperar un **crecimiento leve** del **inciso salarial**, el resto de los objetos de gasto se encuentran notablemente por **debajo** de lo previsto, permitiendo inferir que el nivel final de créditos no se encontrará muy lejos del CV actual. La **caída** del **21,3%** real podría moderarse, pero no en demasía, con lo que la **FCyT** se reducirá a la **mitad** de lo que era en **2023**.

Gráfico 2. Función CyT (2023-2025)

Índice (Base 2023=100)

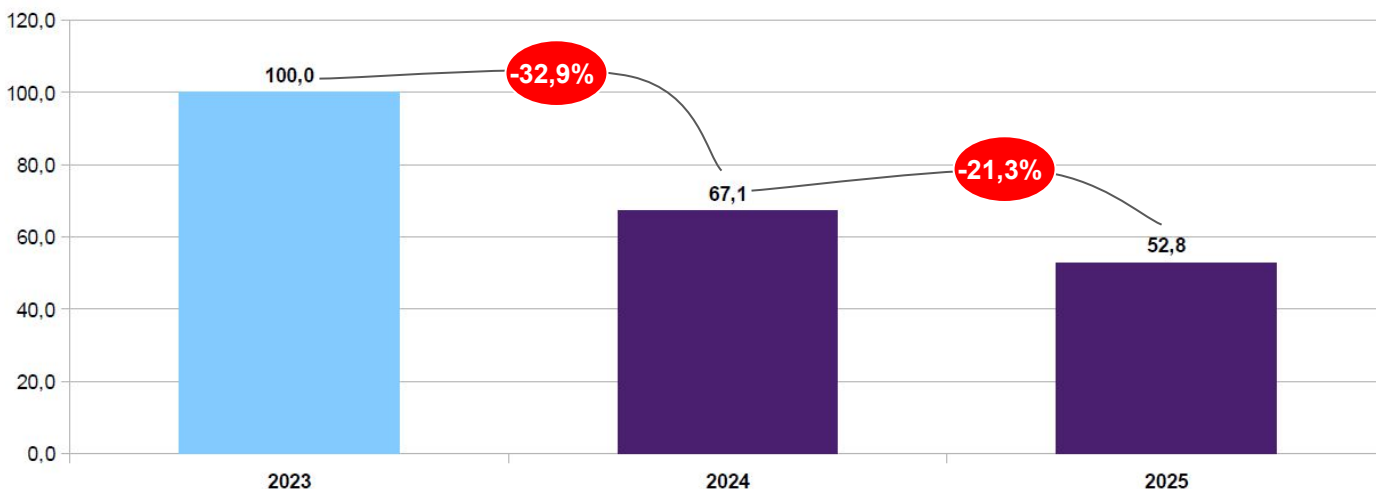

Evolución Función CyT

Adicionalmente, la **caída** de la **Función CyT (-21,3%)** se encuentra en línea con la retracción proyectada del **Presupuesto de la APN (-19,0%)**. Si en 2024 el efecto inercial en el nivel de actividad jugó en contra en términos de **arrastre estadístico**, este año ese efecto se revierte, dejando asentado un **crecimiento del PBI del 3,7%**. Con ello el Presupuesto APN caerá en términos reales por **cuarto año consecutivo**. Por primera vez desde **2017** se daría un escenario en el que el **PBI podría crecer** mientras el **Presupuesto** y la **FCyT caen**.

Gráfico 3. PBI, Presupuesto APN y Función CyT (2016-2025)

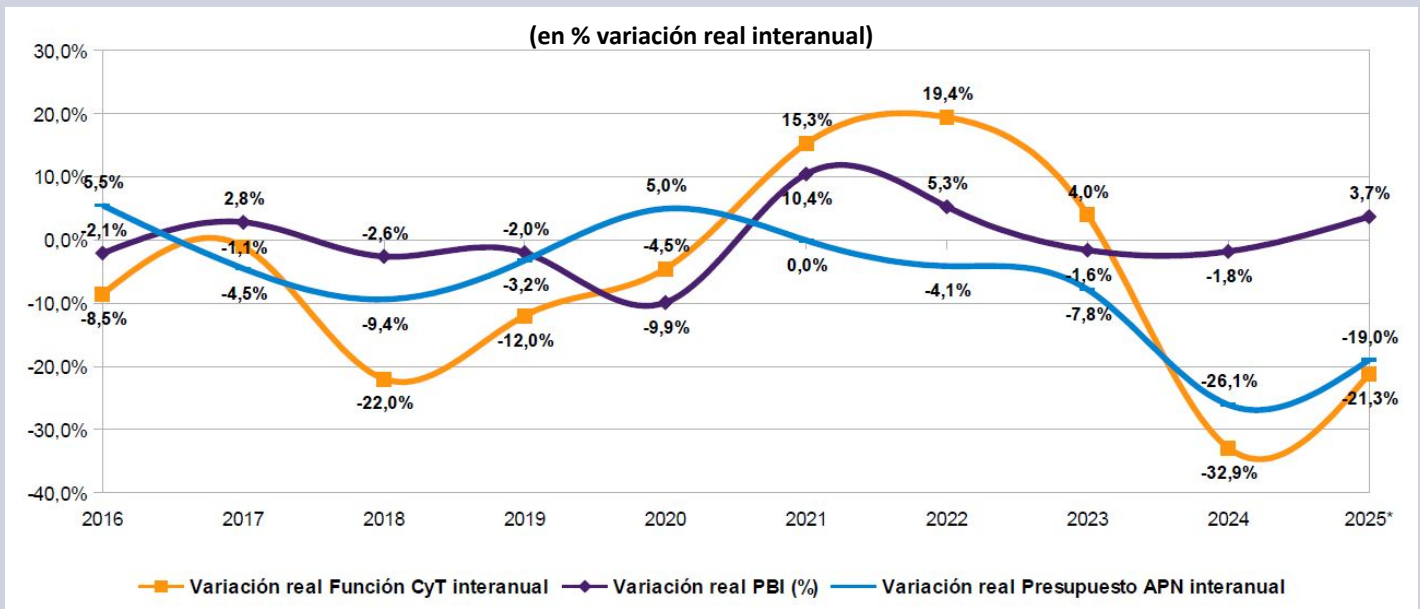

Como **porcentaje del PBI** la **Función CyT** cayó al **0,206%** en 2024, y se dirige a alcanzar un **mínimo histórico en 2025 (0,157%)**, por debajo incluso del piso del 2002 (**0,177%**). Se trata de un deterioro del **48,0%** en su incidencia respecto del PBI, luego de alcanzar en **2023** el **0,302%** del producto. Este descenso en el bienio implica un **ajuste muy superior al que hizo el macrismo** entre **2015** y **2019**, cuando pasó del **0,352%** al **0,228%**, una caída del **35,3%** en relación con el PBI.

Gráfico 4. Función CyT (2015-2025)

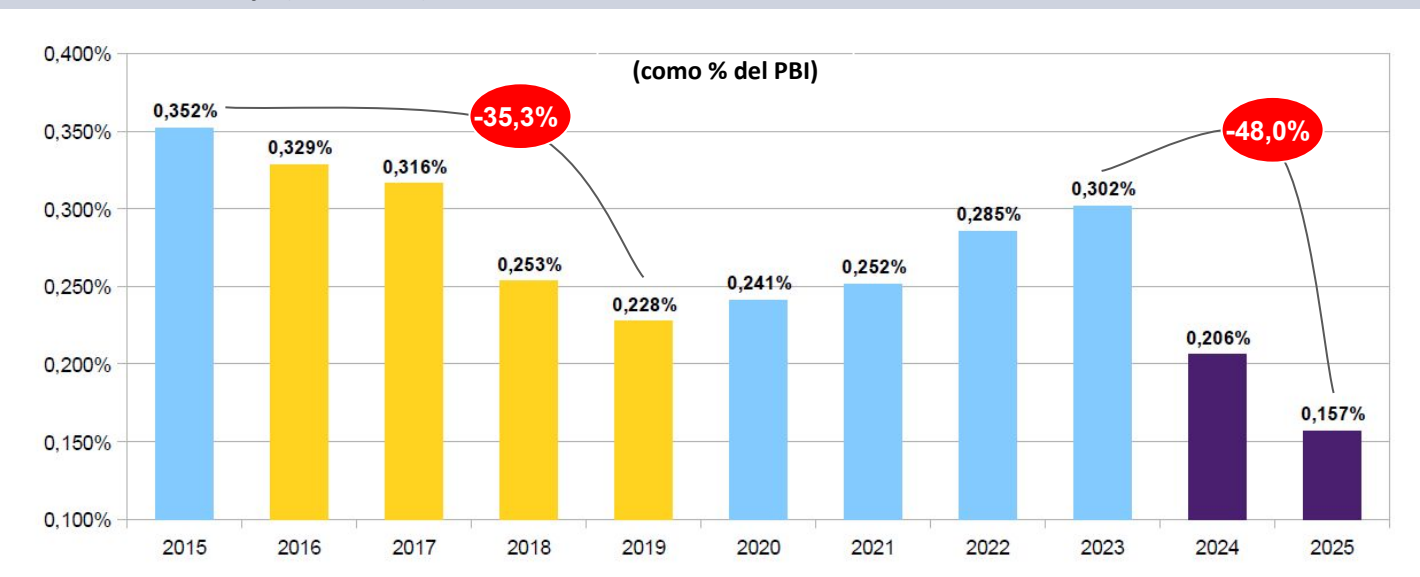

Evolución Función CyT

La **FCyT 2025** con el resultado de **ejecución** del **primer bimestre** muestra un deterioro interanual en el devengamiento del presupuesto que alcanza el **18,1%** real contra el mismo período del año pasado, en línea con la caída de la **ex Jurisdicción 71 MINCyT (-21,1%)**. Esto se encuentra muy por encima de la caída real de la **ejecución total del Presupuesto APN (6,6%)**. Si bien las caídas se morigeran respecto de los valores de **2024** y de las variaciones de **enero de 2025**, siguen marcando descensos **inéditos**.

Gráfico 5. Evolución real ejecución acumulada Presupuesto APN, Función CyT y ex Jurisdicción 71 (2024 y 2025)

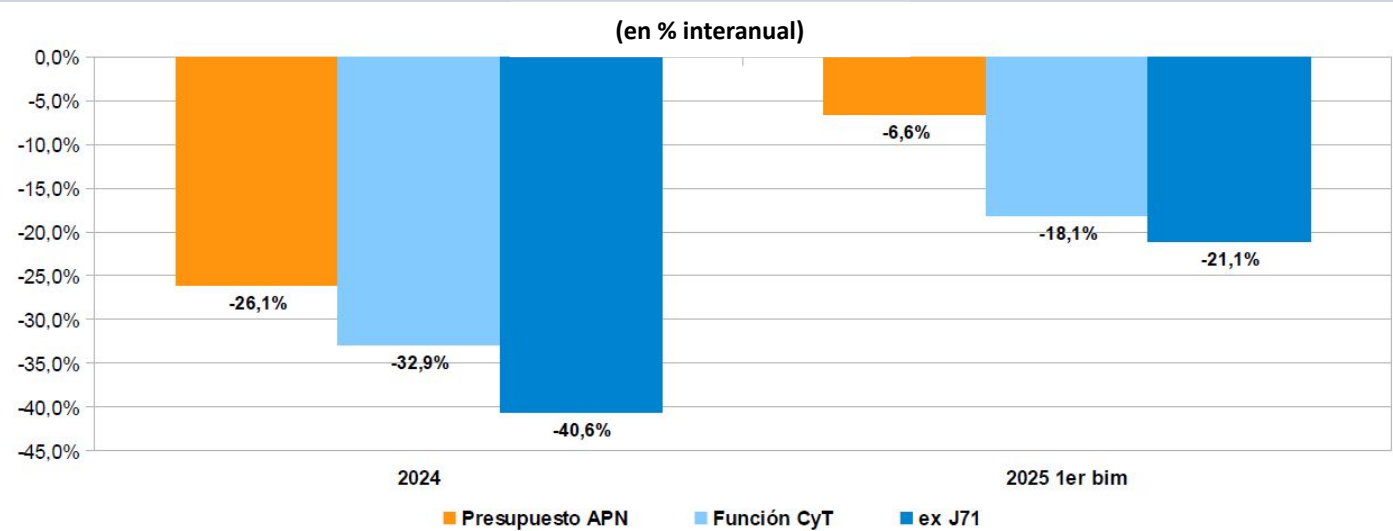

El deterioro de la ejecución en el **primer bimestre** es ligeramente inferior al que había marcado enero, descendiendo un **18,1% real** contra igual período de 2024. El **CONICET (-23,8%)**, **INTA (-22,6%)** e **INTI (-21,6%)** y el **SMN (-34,4%)** son los de mayor incidencia negativa. **CNEA (-2,2%)** y **CONAE (-12,4%)** recortan fuertemente la caída de enero con un marcado avance en la inversión en **bienes de capital**. La **Secretaría de ICT** tiene un alza del **6,1%**, pero midiéndose contra una ejecución muy baja en el primer bimestre de 2024. También anotan incrementos el **INPRES (5,6%)** y la **Fundación Lillo (2,1%)**. La **Agencia IDI**, tras haber caído un **70,6%** en **2024**, continúa declinando en **2025 (-18,6%)**.

Tabla 1. Función CyT - Variación real CV 2024 vs 2023 y Ejecución CV 2025 al 28/02

Organismo Científico Tecnológico	Distribución por OCT					Variac. Real 2024-2023 (%)	CI 2025		Ejecución 2025		Variac. Real 2025-2024 (%)	Ej.acum 1b 24 Mill. De pesos
	Ejecución 2023	CV 2024	Ejecución 2024		Mill. De pesos		Mill. De pesos	% CV	Variac. Real 2025-2024 (%)	Ej.acum 1b 24 Mill. De pesos		
	Mill. De pesos	Mill. De pesos	Mill. De pesos	% CV								
	(a)	(b)	(c)	(c) / (b)	(c) / (a*(1+r)) - 1	(d)	(e)	(e) / (d)	(e) / ((1+r)) - 1	(f)		
CONICET	199.109,64	507.413,44	504.181,86	99,36%	-20,8%	507.413,45	84.372,77	16,63%	-23,8%	63.218,76		
INTA	86.738,25	226.693,10	211.995,35	93,62%	-23,6%	224.356,83	31.677,77	14,12%	-22,6%	23.362,27		
CNEA	86.547,91	206.735,12	197.029,57	95,31%	-28,8%	206.735,12	27.663,44	13,38%	-2,2%	16.153,48		
INTI	31.070,23	85.629,90	85.301,77	99,62%	-14,2%	85.628,20	9.261,29	10,82%	-21,6%	6.746,37		
Secretaría de ICT - JGM	71.271,13	63.716,69	18.885,39	29,64%	-91,7%	77.430,84	2.521,94	3,26%	6,1%	1.357,30		
ANLIS	14.202,41	41.879,06	38.838,21	92,74%	-14,5%	41.715,15	5.990,91	14,36%	-10,9%	3.837,29		
CONAE	19.231,83	66.402,82	50.859,86	76,59%	-17,3%	51.778,14	5.469,69	10,56%	-12,4%	3.565,52		
Agencia IDI	24.738,89	27.827,71	23.276,95	83,65%	-70,6%	17.182,92	1.816,66	10,57%	-18,6%	1.274,18		
MINDEF	8.894,06	33.690,86	33.506,05	99,46%	17,8%	33.690,86	2.982,98	8,85%	-7,6%	1.844,02		
Servicio Meteorológico Nacional	9.554,27	21.994,74	20.433,52	92,90%	-33,1%	21.994,74	2.456,74	11,17%	-34,4%	2.138,46		
MINDEF - CITEDEF	3.828,66	10.405,18	10.063,54	96,72%	-17,8%	10.405,18	1.635,11	15,71%	-12,4%	1.065,46		
SEGEMAR	3.655,69	10.005,21	9.386,71	93,82%	-19,7%	10.005,21	1.489,26	14,88%	1,2%	839,92		
INA	2.540,41	7.314,53	6.969,13	95,28%	-14,2%	7.314,53	1.061,75	14,52%	-16,2%	723,45		
F. Lillo	2.771,09	6.804,70	6.742,30	99,08%	-23,9%	6.804,70	1.212,78	17,82%	2,1%	678,42		
IGN	2.184,13	6.228,18	6.049,28	97,13%	-13,4%	6.219,25	931,54	14,98%	-17,6%	645,27		
Dir. Nac. Del Antártico	1.535,65	5.820,26	4.827,89	82,95%	-1,7%	5.820,26	1.098,30	18,87%	-14,5%	733,37		
UUNN	7.849,18	1.996,36	6.886,75	344,97%	-72,6%	1.996,36	573,89	28,75%	228,1%	99,87		
BNDG	1.064,83	2.172,90	2.132,94	98,16%	-37,4%	2.172,90	266,90	12,28%	-38,7%	248,58		
I.N. Prevención Sísmica	535,81	2.045,85	1.866,85	91,25%	8,9%	2.045,85	266,16	13,01%	5,6%	143,94		
Obligaciones a Cargo del Tesoro	85,00	1.085,00				85,00				0,00		
Total Función CyT	577.409,06	1.335.861,63	1.239.235,92	92,77%	-32,91%	1.320.795,51	182.749,88	13,84%	-18,09%	127.375,93		

Organismos CyT

El **Crédito Vigente** del **CONICET** continúa presentando una **caída del 25,6% real**. Dada el grado de avance de la ejecución en el primer bimestre es probable que este organismo en particular tenga una **ampliación menor de créditos** para el **inciso salarial**. Sin embargo esto no evitará la caída real del presupuesto del organismo, aunque la reduzca entre **5 y 8 puntos**, dejándola en torno al **17%-20% real**.

Gráfico 6. Presupuesto CONICET (2015-2025)

Índice (Base 2015=100)

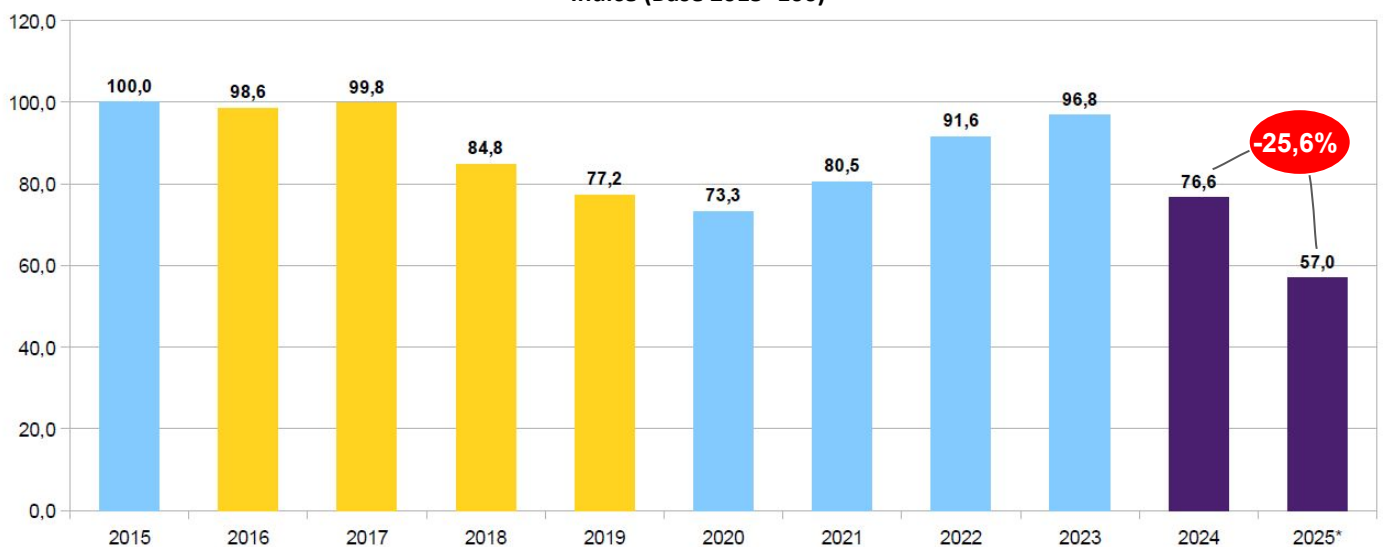

Cuatro organismos presentan variaciones positivas menores (**Sec. ICT, INPRES, F.Lillo y Segemar**). Los **cuatro organismos** que explican más del **83%** de la FCyT (**CONICET, INTA, CNEA e INTI**) declinan entre un **2,2%** y un **23,8%** real en su ejecución. Los casos extremos son los de **BNDG (-38,7%)**, **SMN (-34,4%)** y **CONICET (-23,8%)**, deterioros que en todos los casos se añaden a violentas caídas suscitadas por la política sectorial durante el año precedente. En **promedio** la **FCyT** cae un **18,1%**.

Gráfico 7. Variación real de la ejecución acumulada por Organismo CyT (1er bim-2025 vs. 1er bim-2024)

(en % interanual)

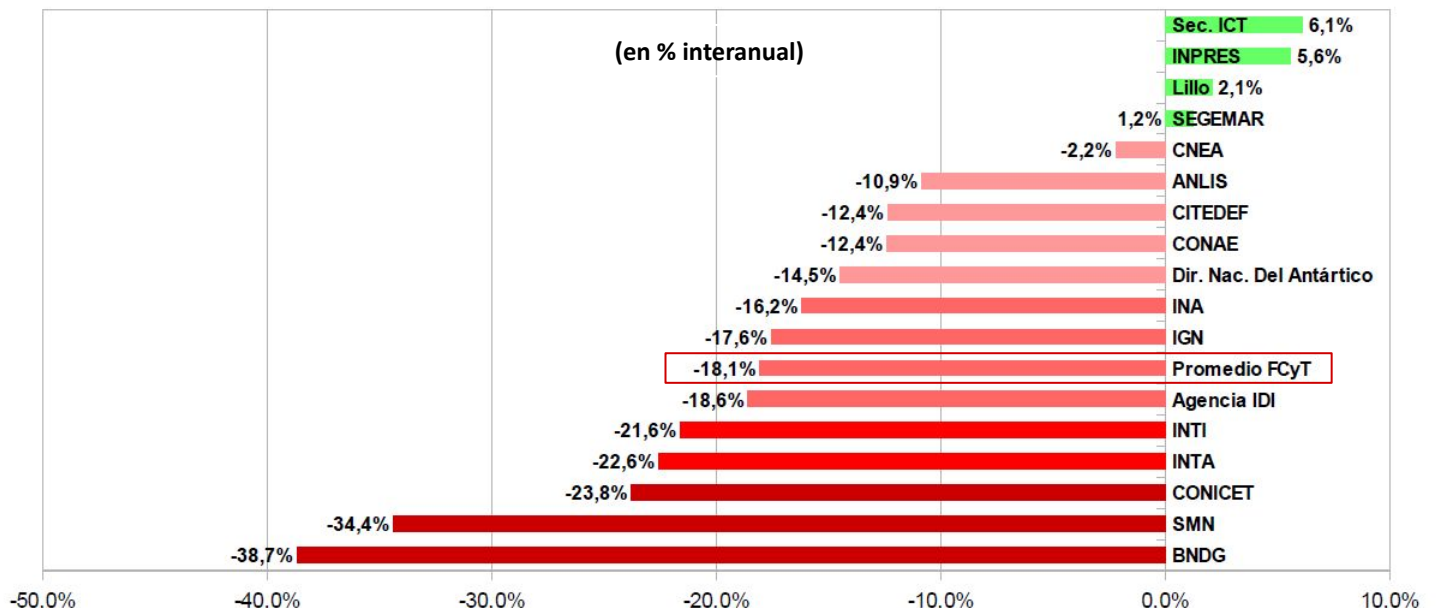

Organismos CyT

En el **primer bimestre** de **2025** vuelve a percibirse que la **transversalidad sectorial del ajuste** afecta a **todos los organismos**, cuyo financiamiento **decae sustantivamente** cuando se mide su ejecución en lo que va de **2025** con el nivel que tenían en **2023**. **CONAE** y **CNEA** han recortado su caída en lo que va de 2025, pero todavía se encuentran a **27,6** y **30,4** puntos del nivel de 2023. Se trata de los organismos que menos han descendido en términos reales, y aún así afrontan deterioros notables.

Gráfico 8. Evolución Real Ejecución Presupuestaria de Organismos Científico-Tecnológicos (2023-2025)

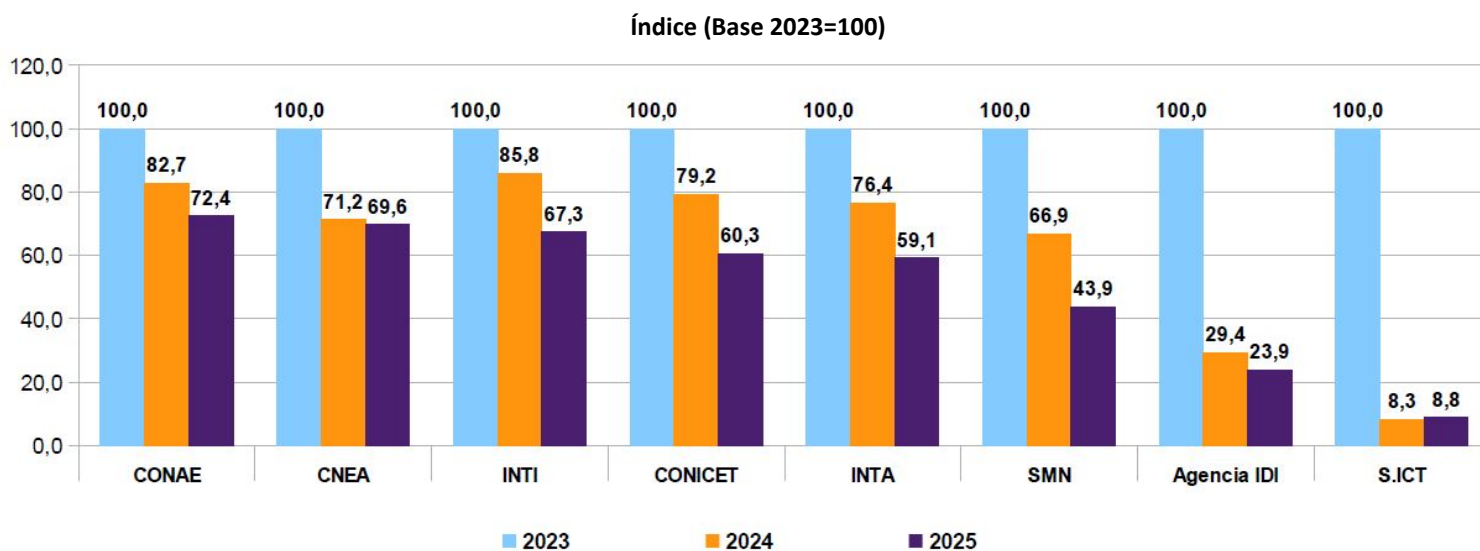

Tras caer un **17,3%** en **2024**, **CONAE** ve descender su crédito ejecutado en un **12,4%** en el primer bimestre del año, para alcanzar un deterioro de **27,6** puntos. Tras un muy mal arranque en **enero**, el devengamiento se **aceleró en febrero**, en particular en la inversión en **bienes de capital**. Se trata del **OCT con menor caída real en el bienio**, una vez consolidados los datos del bimestre.

CNEA sufrió un ajuste más severo en **2024 (28,8%)**, pero presenta un descenso marginal en lo que va de **2025 (-2,2%)**, totalizando un deterioro de **30,4** puntos reales. Nuevamente las erogaciones en **bienes de uso** explican la moderación de la caída respecto del mes anterior.

El **INTI** declinó un **14,6%** durante **2024**, contra una media sectorial del **32,9%**, pero es uno de los que más cae en **2025 (21,6%** en el primer bimestre), totalizando un deterioro del **32,7%** en el bienio.

El **CONICET** y el **INTA**, durante **2024** cayeron **20,8%** y **23,6%** respectivamente, y continúan cayendo en torno al **23,8%** y **22,6%** durante **2025**, para totalizar caídas de ejecución que rondan el **40% real**.

El **SMN**, organismo con fuerte exposición en la agenda pública tras la catástrofe de Bahía Blanca, tuvo una caída cercana al promedio durante **2024 (-33,1%)**, y afronta un aún más fuerte deterioro durante el **2025 (-34,4%)** hasta alcanzar una disminución de **56,1** puntos desde el 2023.

Los organismos transversales del ex MINCyT (**Agencia IDI** y **ex MINCyT Central**, ahora subsumido en la **Secretaría de ICT**) sufrieron caídas brutales durante **2024 (-70,6%** y **-91,7%** respectivamente), prosiguiendo en **2025** la **Agencia** con una caída más leve (**-18,6%**) y la **Sec. ICT** con un **leve ascenso (+6,1%)**, aunque este se da al medirse contra una base muy exigua del año anterior. Totalizan con ello retracciones inauditas de **76,1** y **91,2** puntos respectivamente contra 2023.

Ejecución Función CyT

La **ejecución** de la **FCyT** durante el primer bimestre mejoró ligeramente, alcanzando el **13,8%** del Crédito Vigente disponible, un punto por debajo de la línea teórica de ejecución para los dos primeros meses del año (**14,9%**). Para ello fue fundamental la mejora en la ejecución de organismos como **CNEA** (**13,4%**), **INTA** (**14,1%**) y **CONAE** (**10,6%**). Pese a ello este último organismo, junto con el **SMN** (**11,2%**), el **INTI** (**10,8%**) y la **Secretaría de ICT** (**3,3%**), se encuentran en un rango de sub-ejecución evidente. En **febrero** se acentuó la dinámica de leve sobre-ejecución del **CONICET**, el cual devengó presupuesto **1,7** puntos por sobre su línea teórica de ejecución (**16,6% vs. 14,9%**). Esto vuelve previsible una ampliación presupuestaria menor, del orden del 10%, para el organismo. **UUNN** (**28,7%**), el **Instituto Antártico** (**18,9%**) y la **Fundación Lillo** (**17,8%**) también exhiben una ejecución por sobre la media que vuelve plausible un escenario de ampliaciones presupuestarias futuras. Aún así el **conjunto de la FCyT se encuentra sub-ejecutado**, volviendo previsible que este nivel de CV se mantenga hasta fin de año.

Tabla 2. Crédito Vigente y ejecución por Organismo Científico Tecnológico

Organismo	CV 2025	Ejecutado 2025	Ejecución
	Mill. De pesos	Mill. De pesos	%
CONICET	507.413,45	84.372,77	16,63%
INTA	224.356,83	31.677,77	14,12%
CNEA	206.735,12	27.663,44	13,38%
INTI	85.628,20	9.261,29	10,82%
Secretaría de ICT – JGM	77.430,84	2.521,94	3,26%
ANLIS	41.715,15	5.990,91	14,36%
CONAE	51.778,14	5.469,69	10,56%
MINDEF	33.690,86	2.982,98	8,85%
Servicio Meteorológico Nacional	21.994,74	2.456,74	11,17%
Agencia IDI	17.182,92	1.816,66	10,57%
MINDEF – CITEDEF	10.405,18	1.635,11	15,71%
SEGEMAR	10.005,21	1.489,26	14,88%
INA	7.314,53	1.061,75	14,52%
F. Lillo	6.804,70	1.212,78	17,82%
IGN	6.219,25	931,54	14,98%
Dir. Nac. Del Antártico	5.820,26	1.098,30	18,87%
BNDG	2.172,90	266,90	12,28%
I.N. Prevención Sísmica	2.045,85	266,16	13,01%
UUNN	1.996,36	573,89	28,75%
Obligaciones a Cargo del Tesoro	85,00	0,00	0,00%
Total Función CyT	1.320.795,51	182.749,88	13,84%

Distribución teórica del crédito Presupuestario de la FCyT a lo largo del año

Mes	1	2	3	4	5	6	7	8	9	10	11	12	Total
Incidencia ejecución mensual s/Presup. FCyT	7,42%	7,53%	7,61%	7,68%	7,75%	10,88%	7,87%	7,92%	7,97%	8,02%	8,06%	11,28%	100,00%
Acumulado	7,42%	14,95%	22,56%	30,24%	37,99%	48,88%	56,74%	64,66%	72,64%	80,66%	88,72%	100,0%	

Ejecución Función CyT

La asimetría en los devengamientos de la Función se observa en la ejecución del **Programa 26 de Desarrollo de la Educación Superior** en **UUNN**, cuyo crédito se encuentra devengado en un **28,7%** del presupuesto asignado. El programa de **Formación de RRHH** del **CONICET**, que es por lejos el programa más voluminoso de la Función, ejecutó el **17,1%**. **AITTE (INTA)**, el segundo programa en volumen de la FCyT, se halla en el **16,4%**.

Al igual que en informes anteriores, es de notar que en el ámbito de la Secretaría de la ICT continúa la absoluta desintegración de toda política de sostén de las actividades científicas y tecnológicas. La gestión en **Financiamiento Internacional (0,34%), Planeamiento, Articulación y Federalización (0% en todos los casos)** continúa absolutamente estancada.

Esto implica la total desaparición de todas las áreas que constituían el ex MINCyT Central, siendo que debería ejecutar los **recursos derivados de la aplicación de la Ley 27.614** de Financiamiento del SNCTI instanciados en los Programas Federales **Construir Ciencia** y **Equipar Ciencia** y las políticas de federalización de la ciencia y la tecnología en el país en coordinación con las jurisdicciones provinciales.

También se encuentra notablemente retrasado en la ejecución el principal programa de la **CONAE**, el de Generación de Ciclos de **Información Espacial** Completos, devengado en tan solo un **6,9%** de su Crédito Vigente. El programa de **Medios de Acceso al Espacio**, en cambio, se ejecutó en un **26,7%**.

Gráfico 9. Sub y sobre ejecución FCyT en % del CV - Programas seleccionados

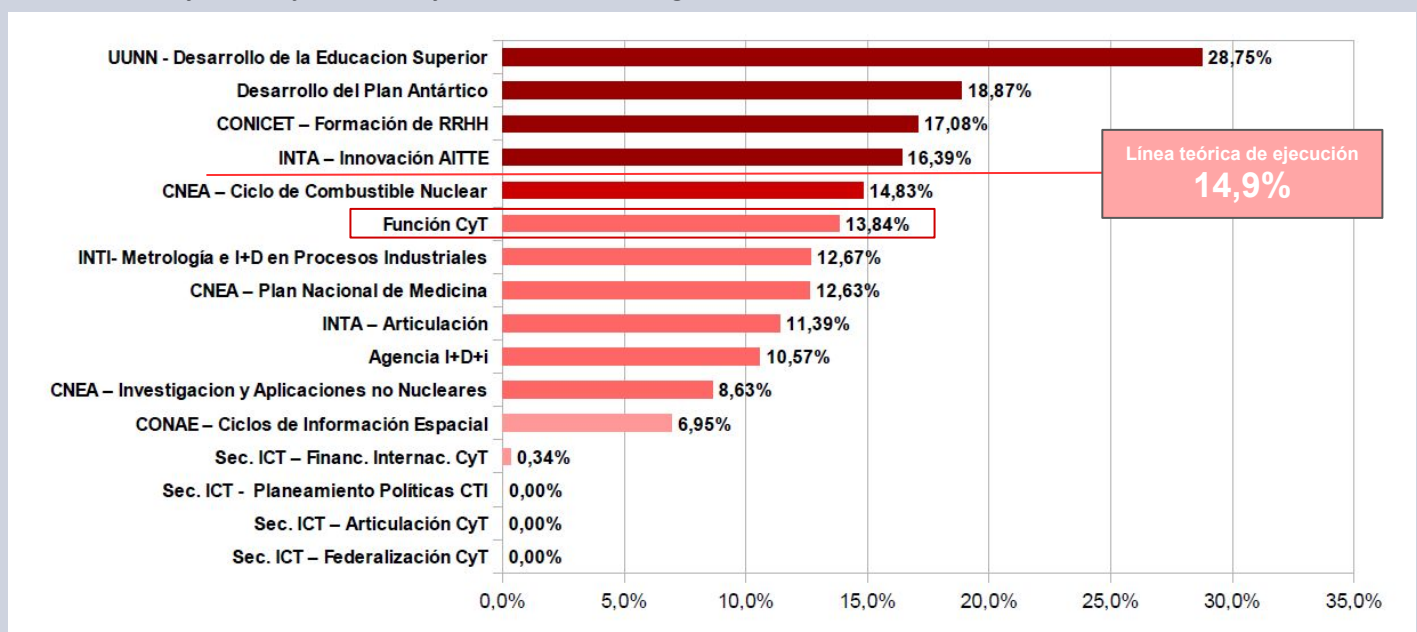

Los programas de la **CNEA** destinados al **Ciclo de Combustible Nuclear** y al **Plan Nacional de Medicina** ejecutaron en torno al **14,8%** y **12,6%** de su CV, en línea con el conjunto de la FCyT. El programa de **Aplicaciones y Aplicaciones no Nucleares** rondó el **8,6%**.

Mientras los programas y organismos de la FCyT habían ejecutado en el **primer bimestre de 2024** el **21,6%** de su **CV**, permitiendo prever la pronta necesidad de ampliaciones de crédito, ahora apenas devengaron el **13,8%**, dando lugar a una política que, a través de la sub-ejecución, es probable que deje congelados en términos globales los créditos del **SNCTI** por lo que resta del año.

Política Presupuestaria CyT

La **política presupuestaria de CyT** opera en un contexto en el que el **Presupuesto de la APN** desciende **51 puntos reales** desde **2015**. La relativa similitud de la trayectoria seguida por la **FCyT** en este período (con excepción del período **2021-2023**), habiendo declinado **55,1 puntos**, contrasta con la brutal contracción del **ex MINCyT Central** que, tras la caída del **2024**, consolida con su ejecución residual un **volumen presupuestario en torno al 7% del que supo tener diez años atrás**.

Gráfico 10. Presupuesto APN, Función CyT y ex MINCyT Central (2015-2025)

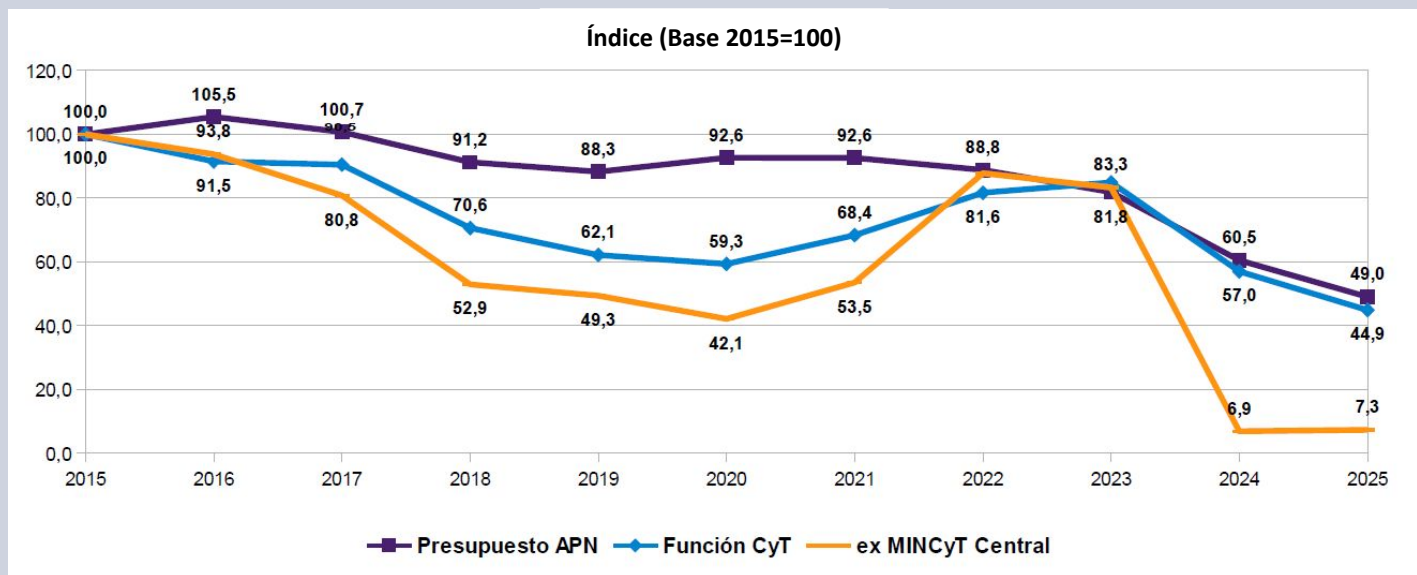

Considerando los aumentos del **1,5%** y del **1,2%** para **enero** y **febrero**, respectivamente, concedidos para los agrupamientos del **SINEP**, de **CIC-CPA** del **CONICET** y de docentes e investigadores en **UUNN**, y proyectando una **inflación** del **2,4%** para **febrero**, los salarios en el SNCTI continúan descendiendo sostenidamente en cada uno de sus segmentos. Tomando como base **noviembre de 2023**, los salarios y becas **CONICET** perdieron un **32,2%**, los **salarios universitarios** cayeron **25,1%**, y los de los trabajadores del **SINEP** declinaron un **22,7%** en quince meses en términos reales.

Gráfico 11. Evolución sueldos reales CIC-CPA, UUNN y SINEP

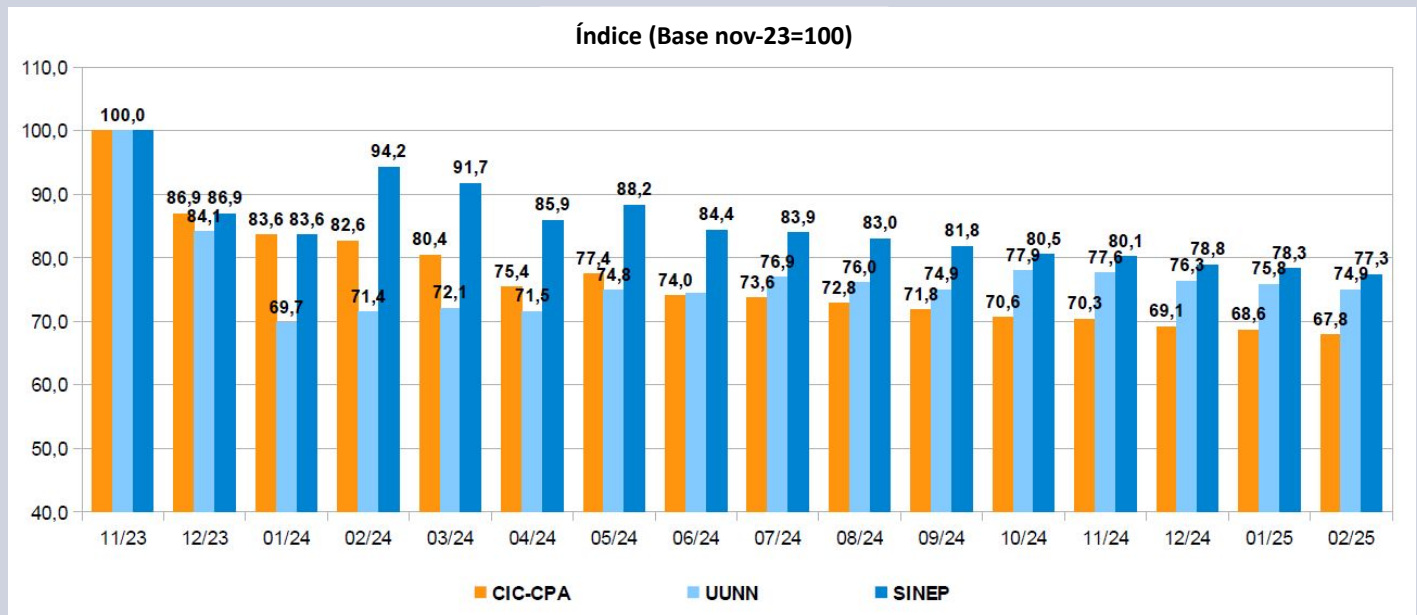

Política Presupuestaria CyT

Tabla 3. Función CyT 2025 - Distribución por incisos, CV, variación real, devengamiento y participación sobre el total

Inciso	Ejecución 2024		CV 2025		Dev. Al 28/02		Dev. / CV
	Mill. De pesos	%	Mill. De pesos	Variac. Real %	Mill. De pesos	% s/Total FCyT	%
Gastos en personal	819.256,43	66,11%	834.210,31	-24,76%	132.963,04	72,76%	15,94%
Servicios no personales	194.915,61	15,73%	209.360,56	-20,64%	31.090,93	17,01%	14,85%
Transferencias	84.109,66	6,79%	120.012,18	5,43%	6.293,20	3,44%	5,24%
Bienes de uso	98.956,76	7,99%	110.225,13	-17,70%	9.348,90	5,12%	8,48%
Bienes de consumo	41.381,74	3,34%	44.137,18	-21,19%	2.950,34	1,61%	6,68%
Incremento de activos financieros	615,63	0,05%	2.850,00		103,46	0,06%	3,63%
Otros gastos	0,00	0,00%	0,15		0,00	0,00%	0,00%
TOTAL	1.239.235,83	100,00%	1.320.795,51	-21,25%	182.749,88	100,00%	13,84%

La Función CyT continúa concentrando su ejecución en el pago de salarios, los cuales representan el **72,8% del total ejecutado (66,1% en 2024 y 54,6% en 2023)**. La suma del inciso 1 salarial y el inciso 3 (servicios no personales, principalmente **becas** del CONICET) explica el **89,8%** del total del presupuesto ejecutado en el año, pese a caer entre un **20%** y un **24%** real contra 2024. Los otros objetos de gasto, pese a mejorar sustancialmente en el mes, se encuentran **sub-ejecutados (bienes de uso, 8,5%; transferencias, 5,2%; bienes de consumo, 6,7%** de sus respectivos CV).

Tabla 4. Ejecución inciso 1 por Organismo Científico Tecnológico (2025)

Ejecución inciso 1 por OCT			
Organismo	CV 2025	Dev. Al 28/02	Dev. / CV
	Mill. De pesos	Mill. De pesos	%
CONICET	383.076,40	63.905,88	16,68%
INTA	195.630,90	29.386,85	15,02%
CNEA	84.034,95	14.325,72	17,05%
INTI	62.305,75	7.282,93	11,69%
ANLIS	24.453,62	4.295,22	17,56%
SMN	16.900,79	2.354,91	13,93%
Secretaría de ICT – JGM	9.154,71	1.072,48	11,72%
CONAE	8.670,42	1.498,26	17,28%
MINDEF – CITEDEF	8.361,35	1.401,12	16,76%
SEGEMAR	7.869,76	1.345,63	17,10%
F. Lillo	6.432,84	1.170,78	18,20%
INA	5.988,88	983,34	16,42%
IGN	5.186,21	880,59	16,98%
Agencia IDI	5.002,68	825,62	16,50%
Dir. Nac. Del Antártico	4.434,58	1.084,86	24,46%
MINDEF	3.625,93	693,02	19,11%
I.N. Prevención Sísmica	1.801,40	255,64	14,19%
BNDG	1.279,14	200,20	15,65%
Obligaciones a cargo del tesoro	0,00	0,00	0,00%

Política Presupuestaria CyT

Cuando se mide la **ejecución acumulada** de **2024** y **2025** contra igual período de 2023 se aprecia la trayectoria declinante de la inversión en CyT, que empeoró en el acumulado real hasta **julio de 2024**, para estabilizarse en un rango entre el **32** y el **34%** real. El muy mal guarismo de enero (**-41,4%** vs. enero de 2023), fue "corregido" en **febrero**, con una pauta de mayor ejecución que, de todos modos, tan solo devolvió a la inversión en CyT al nivel en el que estaba hace dos meses. El **acumulado** de **2025** (**-32,2%**) se encuentra, por tanto, en línea con el descenso real de la variable durante **2024** (**-32,9%**).

Gráfico 12. Variación real ejecución acumulada Función CyT (2024-2025)

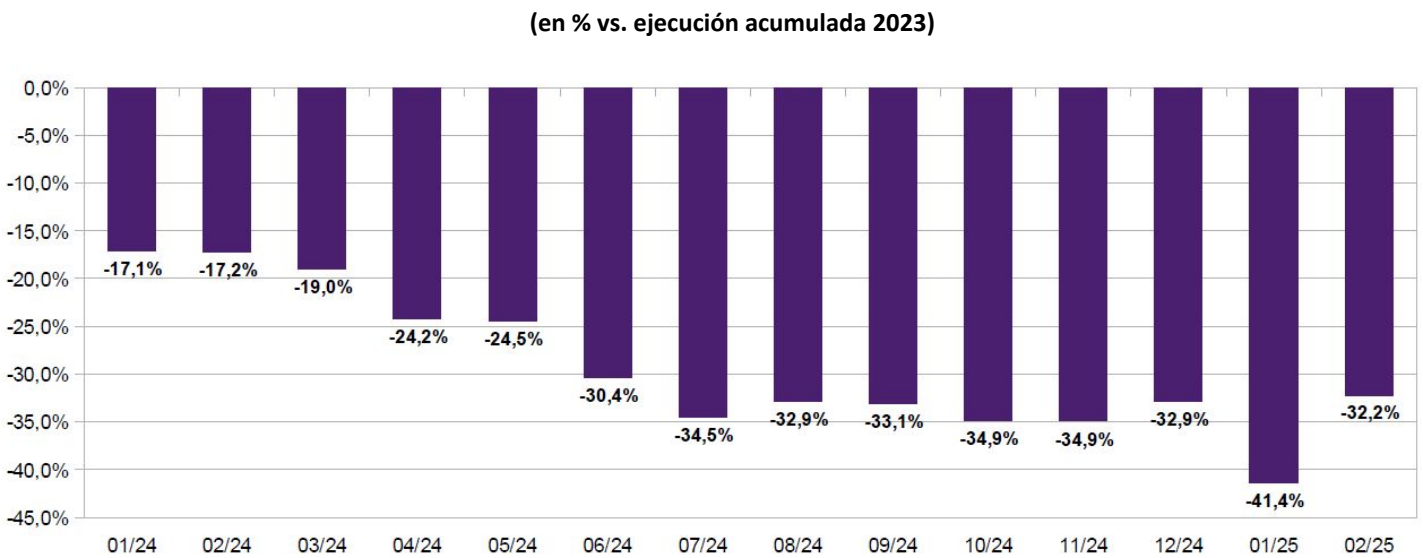

El **ancla fiscal**, junto con el **atraso cambiario**, son las piedras angulares del plan económico. La primera depende de que los **ingresos fiscales** se mantengan en términos interanuales, mientras los **egresos fiscales** declinan sustantivamente. En términos acumulados el **2024** finalizó con un retroceso significativo del gasto total (**-26,1%**) y una retracción menor de los ingresos (**-5,6%**). En lo que va de **2025** el sector público logró **mejorar** los **ingresos** (**+2,2%** real vs. **2023**) en tanto volvió a deprimir el nivel de egresos de la APN (**-27,9%**) tras un ligero recorte de la caída en enero.

Gráfico 13. Variación acumulada Ingresos y Egresos APN

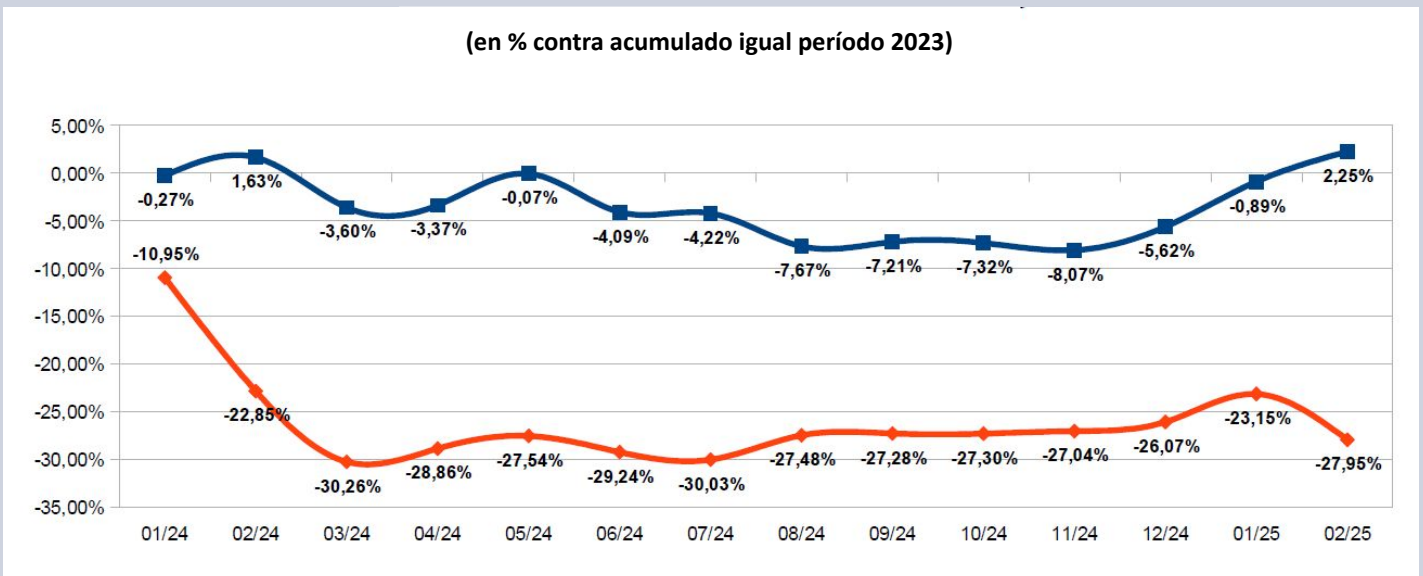

Universidades - Sec. de Educación

La **Secretaría de Educación** (ex Ministerio de Educación) culminó el **2024** con una caída real de la inversión del **44,8%**. Para el **2025** el CV supone un deterioro adicional del **26,5%**, en caso de que los fondos no se vean ampliados durante el ejercicio. El retroceso acumulado alcanza **59,5** puntos reales. En el caso de las **UUNN**, principal ámbito de inversión de la Secretaría, la caída fue del **25,0%** el año pasado, declinando un **27,0%** en **2025**, para totalizar un descenso de **45,3** puntos reales contra **2023**.

Gráfico 14. Presupuesto Sec. de Educación y Universidades Nacionales (2023-2025)

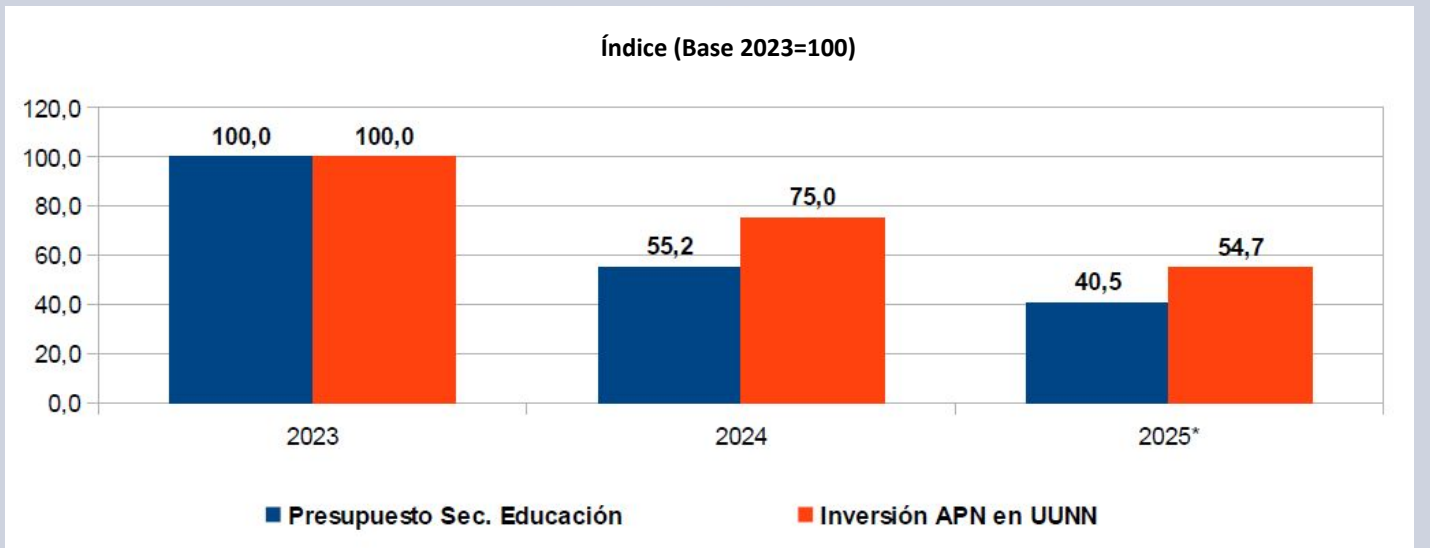

El principal ámbito de aplicación del presupuesto educativo en la APN es el **Programa 26 (Desarrollo de la Educación Superior)**, que por sí solo supone más del **70%** de los fondos para el área. Para este año el CV presenta una pérdida de **27** puntos reales, habiéndose devengado en dos meses el **18,2%** del total (contra un **14,9%** teórico), lo que implica la presuposición de que habrá una **moderada ampliación de créditos** más adelante en el año. Salvo excepciones el resto de los programas ha tenido una **ejecución muy baja**. La desaparición del **Conectar Igualdad** y la paralización del **ex FONID** corren en paralelo con cierta mejora en la inversión en el área de **infraestructura y equipamiento (+96,1%)**, **cuya ejecución de todas maneras aún resta por verse**. Con todo, el principal programa del sector (**transferencias a UUNN**) concentra la mayor parte del ajuste en cuanto a incidencia absoluta, deteriorando sus ingresos en **45,3%** puntos reales contra los valores de **2023**. La **ejecución total** de la Secretaría se encuentra exactamente en el rango de la **línea teórica de ejecución (14,9% vs. 14,7%)**, lo que permite inferir que antes que ampliaciones habrá redistribución de créditos dentro de los programas de la Secretaría a lo largo del año.

Tabla 5. Situación presupuestaria programas Secretaría de Educación 2024-2025 (vs. Ministerio de Educación 2023)

Programa	Dev. 2023	CV 2024	Dev. 2024	Variación real 2024 /2023	Dev/CV (%)	CV 2025	Variac. real CV 2025 / 2024	Dev. 2025 (mill. \$)	Dev/CV (%)
	(mill. \$)	(mill. \$)	(mill. \$)			(mill. \$)			
26 - Desarrollo de la Educación Superior	1.380.749,33	3.351.610,26	3.313.186,05	-25,0%	98,9%	3.322.097,96	-27,0%	606.030,43	18,2%
29 - Gestión Educativa y Políticas Socioeducativas	116.971,27	422.049,80	385.066,75	2,9%	91,2%	275.668,79	-51,9%	891,10	0,3%
49 - Gestión y Asignación de Becas a Estudiantes	294.635,00	368.330,11	344.966,18	-63,4%	93,7%	395.345,65	-21,0%	39.386,98	10,0%
47 - Conectar Igualdad	105.691,31	124.834,62	60.193,02	-82,2%	48,2%		-100,0%		
98 - Fondo de Compensación Salarial Docente (ex FONID)	333.172,45	59.149,68	58.905,87	-94,5%	99,6%	25.000,81	-68,9%	0,00	0,0%
39 - Innovación y Desarrollo de la Formación Tecnológica	31.284,24	44.683,05	20.343,94	-79,7%	45,5%	42.919,38	-29,3%	1.111,64	2,6%
1 - Actividades Centrales	11.428,48	27.725,08	21.069,92	-42,4%	76,0%	28.221,30	-25,1%	4.020,21	14,2%
37 - Infraestructura y Equipamiento	57.937,86	62.285,08	17.920,17	-90,3%	28,8%	165.904,86	96,1%	10.249,22	6,2%
46 - Fortalecimiento Edificio de Jardines Infantiles	29.965,17	31.147,43	11.848,55	-87,6%	38,0%	26.535,46	-37,3%	1.072,77	4,0%
44 - Mejoramiento de la Calidad Educativa	37.668,90	67.013,26	2.731,02	-97,7%	4,1%	11.806,80	-87,0%	9.767,84	82,7%
Otros Programas	16.002,69	40.355,21	27.368,59	-46,5%	67,8%	296.973,64	441,7%	2.888,64	1,0%
TOTAL	2.415.506,70	4.599.183,59	4.263.600,07	-44,8%	92,7%	4.590.474,65	-26,5%	675.418,84	14,7%

Universidades - Sec. de Educación

En **2025** salvo el programa de **Infraestructura y equipamiento (+96,1%)**, el CV real de todas las áreas de la Secretaría presenta caídas de **doble dígito en su CV**, que se suman a la retracción de 2024. Destacan las caídas reales del **Fondo de Compensación Salarial Docente (-68,9%, 0% ejecutado)** y el programa de **Mejoramiento de la Calidad Educativa (-87,0%)**.

Gráfico 15. Variación Real Presupuesto Programas Secretaría de Educación (2025)

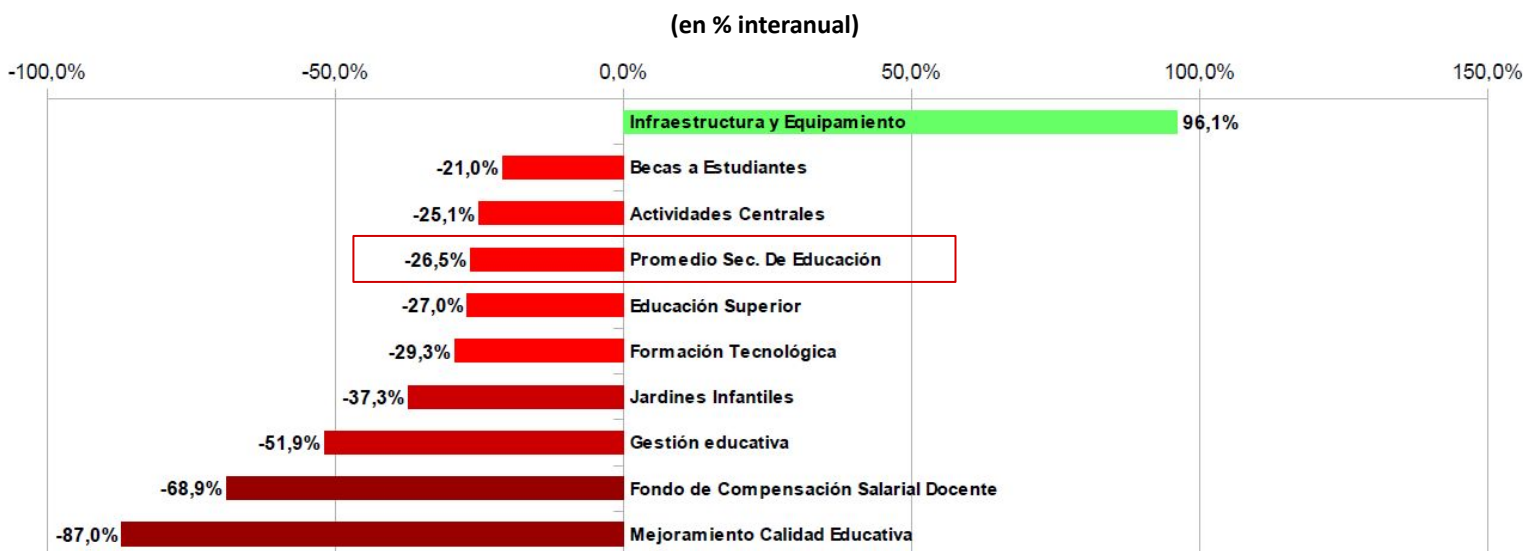

El promedio del deterioro de la **Secretaría de Educación** es del **26,5%**. En el ámbito del ex Ministerio de Educación, y casi sin excepciones, los programas de la actual Secretaría presentan **caídas abruptas**. Junto con **Educación Superior (-27,0%)** destaca la retracción de las **Becas a estudiantes (-21,0%)**, **Formación Tecnológica (-29,3%)**, **Jardines Infantiles (-37,3%)**. No obstante estos guarismos presentan la **dificultad** de medir variaciones reales de CV interanuales en programas notablemente **sub-ejecutados**, lo cual es recurrente en el ámbito de la **Secretaría**.

Cuando se compara el **CV actual** del **Programa 26** contra el **ejecutado 2024** la caída real es del **26,2%**. Los **salarios docentes** y **no docentes** presentan una declinación de masa salarial proyectada en torno al **27,8%** y **28,1%** real. También cae la inversión en **Funcionamiento universitario (-28,6%)**, **Institutos Tecnológicos (-37,2%)** y **Desarrollo de la CyT en UUNN (-78,7%)**. El Programa se encuentra ejecutado en un **18,2%** de su crédito, por encima de la línea teórica de ejecución (**14,8%**).

Tabla 6. Situación presupuestaria del Programa 26- Desarrollo de la Educación Superior (2023-2025)

P.26 – Desarrollo Educación Superior – Actividades	Dev. 2024		CV 2025		Variación real 2025 /2024	Dev. 2025 (mill. \$)	Dev/CV (%)
	(mill. \$)	%	(mill. \$)	%			
12- Salarios Docentes y Autoridades Superiores	1.819.918,83	54,93%	1.784.300,81	53,71%	-27,8%	346.691,62	19,4%
13- Salarios No Docentes	1.090.105,66	32,90%	1.065.058,14	32,06%	-28,1%	210.591,86	19,8%
14- Asistencia Financiera para el Funcionamiento Universitario	280.868,64	8,48%	272.550,04	8,20%	-28,6%	33.172,92	12,2%
15- Hospitales Universitarios	61.630,58	1,86%	77.636,84	2,34%	-7,3%	8.756,47	11,3%
24- Promoción de Carreras Estratégicas	34.887,56	1,05%	33.041,93	0,99%	-30,3%	5.877,07	17,8%
11- Fondo Universitario para el Desarrollo Regional (FUNDAR)	8.513,72	0,26%	70.304,48	2,12%	507,9%	0,00	0,0%
16- Desarrollo de la CyT en Universidades (CyT)	6.886,75	0,21%	1.996,36	0,06%	-78,7%	573,89	28,7%
17- Desarrollo de Proyectos Especiales	5.228,54	0,16%	9.694,83	0,29%	36,5%	0,00	0,0%
1- Conducción, Gestión y Apoyo a las Políticas de Educación Superior	2.844,15	0,09%	4.170,38	0,13%	7,9%	366,60	8,8%
23- Institutos Tecnológicos de Formación Profesional (ITFP)	2.301,62	0,07%	1.964,17	0,06%	-37,2%	0,00	0,0%
25- Extensión Universitaria	0,00	0,00%	1.380,00	0,04%		0,00	0,0%
TOTAL	3.313.186,05	100,00%	3.322.097,96	100,00%	-26,2%	606.030,43	18,2%

Universidades - Sec. de Educación

Solamente dos actividades (**Proyectos Especiales** y gastos de **Conducción**) presentan la proyección de un incremento real en 2025 (+**36,5%** y +**7,9%** respectivamente), aunque representan apenas el **0,4%** del total del presupuesto de las **UUNN** y no es seguro que esas actividades vayan a ejecutarse plenamente. Las tres actividades que conjuntamente representan el **94% del total del presupuesto del Programa (Salarios Docentes, Salarios No Docentes y Gastos de Funcionamiento Universitario)**, caen entre el **27,8%** y el **28,6% real**.

Gráfico 16. Variación Real Presupuesto Actividades - Programa 26 Desarrollo de la Educación Superior (2025)

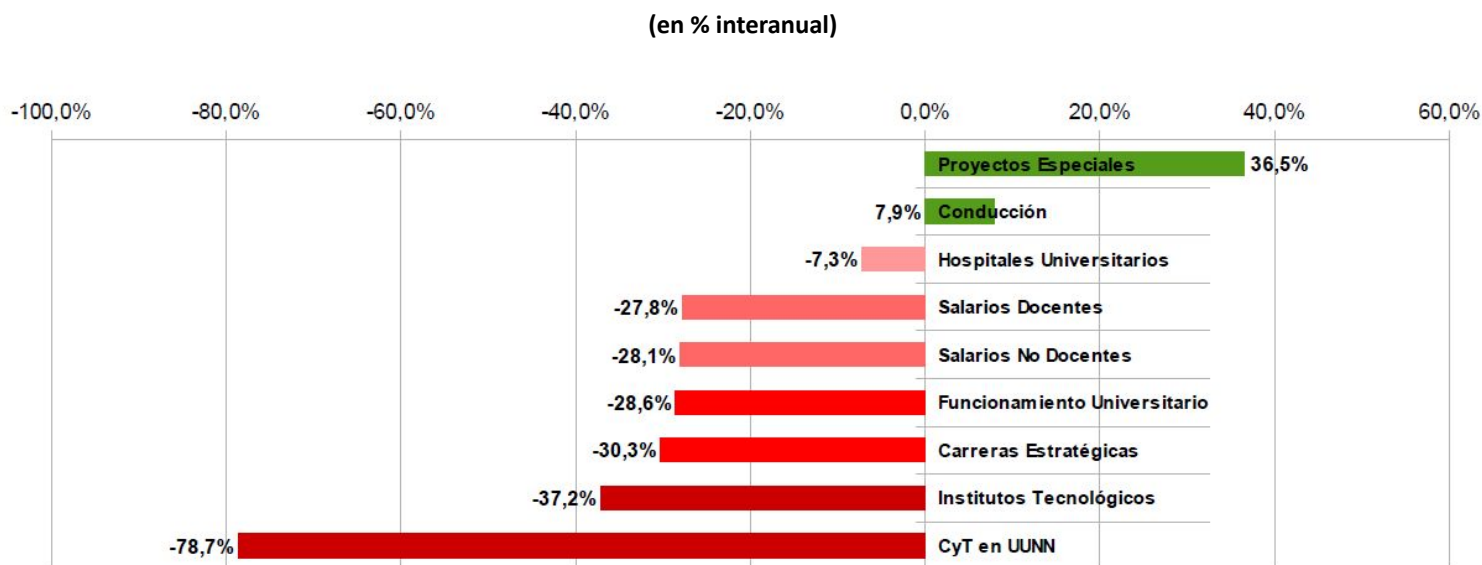

Cuando se mide la **variación real de la ejecución acumulada** contra igual guarismo de 2023 se observa el rápido desmejoramiento del **financiamiento educativo**, que perforó la cota del **40%** en **febrero** de 2024 y alcanzó un piso del **50,7%** al mes siguiente, para culminar luego con una trayectoria que arrojó un deterioro de **44,8 puntos reales en diciembre de 2024**. **Enero de 2025** marcó un ligero recorte de la pérdida contra el valor real de dos años atrás (-**40,4%**), pero febrero volvió a exhibir una senda declinante, dejando el acumulado del primer bimestre **46,4 puntos reales por debajo de los valores de dos años atrás**.

Gráfico 17. Variación real ejecución acumulada Presupuesto Secretaría de Educación (2024-2025)

(en % vs. ejecución acumulada 2023)

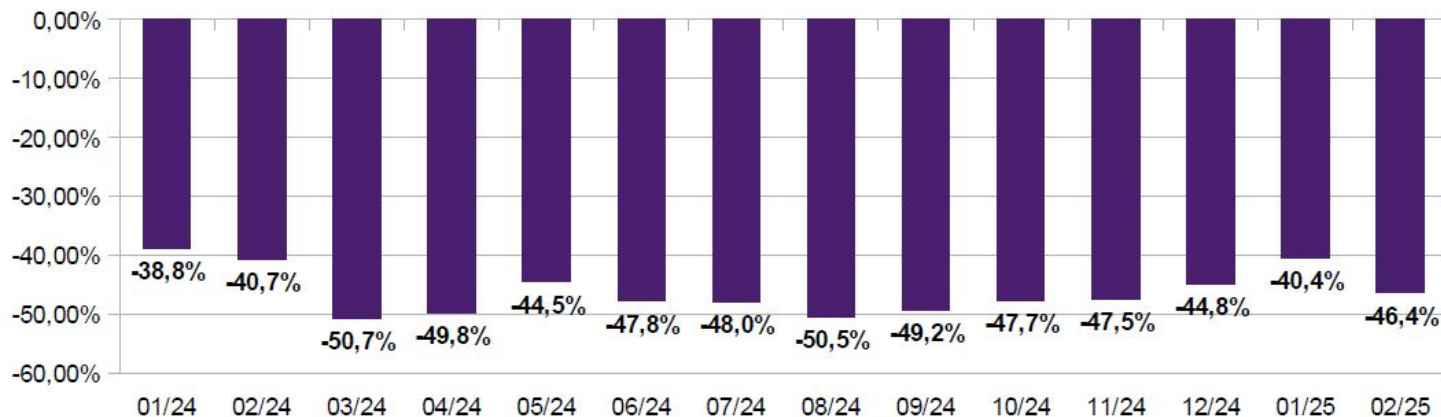

Anexo Serie Presupuestaria

Tabla 7. Función Ciencia y Técnica 2024-2025 - Crédito Vigente, Ejecución, Variación Real y Deuda Flotante

Función Ciencia y Técnica	2024				2025				
	CV	Ejecutado	Ejecutado	Variac. real	CV	Ejecutado	Ejecutado	Pagado	Dda. flotante
	Mill de pesos		(en % CV)	(en %)	Mill de pesos		(en % CV)	Mill de pesos	(en %)
	i 35,3%		(a)		(b)	(c)	(d)	((c)-(d))/c	
Función Ciencia y Técnica	1.335.861,63	1.239.235,92	92,8%	-32,9%	1.320.795,51	182.749,88	13,8%	174.823,62	4,3%
Jefatura de Gabinete de Ministros (ex MINCYT)	874.268,69	796.366,58	91,1%	-21,1%	862.713,38	122.111,40	14,2%	115.661,24	5,3%
CONICET	507.413,44	504.181,86	99,4%	-20,8%	507.413,45	84.372,77	16,6%	83.072,12	1,6%
1 - Actividades Centrales	17.589,44	17.445,99	99,2%	-21,3%	17.635,48	2.889,45	16,4%	2.727,69	5,6%
16 - Formación de Recursos Humanos	459.769,52	456.726,27	99,3%	-20,7%	459.769,52	78.506,69	17,1%	78.294,10	0,3%
18 - Promoción, Investigación, Financiamiento, Innovación y Divulgación en Ciencia y Técnica	29.556,04	29.511,30	99,8%	-22,2%	29.510,00	2.971,28	10,1%	2.047,65	31,1%
19 - Investigaciones en Ciencia y Técnica en el Atlántico Sur: Pampa Azul	215,43	215,43	100,0%	-68,7%	498,45	5,35	1,1%	2,68	49,9%
20 - Desarrollo de Políticas de Vinculación Tecnológica y social	283,01	282,88	100,0%	-48,2%					
CNEA	206.735,12	197.029,57	95,3%	-28,8%	206.735,12	27.663,44	13,4%	23.287,53	15,8%
1 - Actividades Centrales	86.333,03	82.867,93	96,0%	-44,2%	77.855,22	9.160,84	11,8%	8.723,23	4,8%
20 - Desarrollos y Suministros para la Energía Nuclear	68.024,61	67.511,74	99,2%	1,2%	75.788,52	10.953,81	14,5%	9.224,44	15,8%
21 - Aplicaciones de la Tecnología Nuclear	16.553,01	16.351,35	98,8%	-21,3%	16.929,33	2.966,52	17,5%	2.087,00	29,6%
24 - Suministros y Tecnología del Ciclo de Combustible Nuclear	10.670,93	11.619,57	79,2%	-23,0%	14.066,69	2.086,66	14,8%	1.928,58	7,5%
23 - Investigación y Aplicaciones no Nucleares	11.375,86	9.385,38	82,5%	-35,0%	11.440,69	987,16	8,6%	162,25	83,6%
22 - Acciones para la Seguridad Nuclear y Protección Ambiental	9.126,59	9.021,26	98,8%	-18,8%	9.895,35	1.413,53	14,3%	1.121,10	20,7%
25 - Coordinación del Plan Nacional de Medicina	651,09	272,33	41,8%	8,0%	759,32	95,92	12,6%	40,94	57,3%
Jefatura de Gabinete de Ministros	9.086,68	8.960,46	98,6%	-91,7%					
Secretaría de ICT (ex MINCYT- Central)	54.630,11	9.924,94	18,2%		77.430,84	2.521,94	3,3%	2.235,38	11,4%
1 - Actividades Centrales	9.424,22	6.985,25	74,0%	-72,3%	18.740,91	2.488,55	13,3%	2.203,84	11,4%
45 - Planeamiento y Políticas en Ciencia Tecnología e Innovación	3.198,45	172,57	5,4%	-98,8%	3.198,45	0,12	0,0%	0,12	0,0%
46 - Formulación, Coordinación e Implementación de Acciones de Articulación en Ciencia y Tecnología	4.286,87	1,55	0,0%	-100,0%	4.286,87	0,00	0,0%	0,00	
47 - Financiamiento de Organismos Internacionales para Desarrollo Científico - Tecnológico	10.628,49	2.764,69	26,0%	-89,1%	9.842,64	33,27	0,3%	31,42	5,5%
48 - Federalización de las Políticas en Ciencia, Tecnología e Innovación	27.071,98	0,88	0,0%	-100,0%	41.361,98	0,00	0,0%	0,00	
CONAE	66.402,82	50.859,86	76,6%	-17,3%	51.778,14	5.469,69	10,6%	5.155,51	5,7%
1 - Actividades Centrales	9.424,02	9.372,63	99,5%	-28,6%	9.359,44	1.653,62	17,7%	1.583,05	4,3%
16 - Generación de Ciclos de Información Espacial Completos	45.537,01	30.116,74	66,1%	-3,4%	38.036,57	2.645,29	7,0%	2.448,38	7,4%
17 - Investigación y Desarrollo de Medios de Acceso al Espacio	11.441,79	11.370,48	99,4%	-34,0%	4.382,13	1.170,78	26,7%	1.124,07	4,0%
Agencia IDI	27.827,71	23.276,95	83,6%	-70,6%	17.182,92	1.816,66	10,6%	1.703,25	6,2%
44 - Promoción y Financiamiento de Actividades de Ciencia, Tecnología e Innovación	27.827,71	23.276,95	83,6%	-70,6%	17.182,92	1.816,66	10,6%	1.703,25	6,2%
BNDG	2.172,90	2.132,94	98,2%	-37,4%	2.172,90	266,90	12,3%	207,46	22,3%
16 - Acciones del Banco Nacional de Datos Genéticos	2.172,90	2.132,94	98,2%	-37,4%	2.172,90	266,90	12,3%	207,46	22,3%
ECONOMÍA	331.688,59	315.519,81	95,1%	-53,3%	329.350,63	43.756,24	13,3%	43.143,53	1,4%
Ministerio de Economía	226.693,10	211.995,35	93,5%	-23,6%	224.356,83	31.677,77	14,1%	31.220,02	1,4%
INTA	152.181,15	139.203,37	91,5%	-34,5%	149.203,54	24.455,87	16,4%	24.355,80	0,4%
17 - Investigación Aplicada, Innovación, Transferencias de Tecnologías, Extensión y Apoyo a la Investigación	25.593,83	25.089,66	98,0%	-40,4%	25.823,62	5.024,82	19,5%	4.879,82	2,9%
1 - Actividades Centrales	44.342,29	43.563,47	98,2%	146,2%	44.399,74	1.635,39	3,7%	1.624,71	0,7%
19 - Fortalecimiento Estratégico y Articulación Institucional	4.575,82	4.138,84	90,5%	-29,0%	4.929,93	561,69	11,4%	359,69	36,0%
INTI	85.629,90	85.301,77	99,6%	-14,2%	85.628,20	9.261,29	10,8%	9.253,30	0,1%
16 - Metrología, Desarrollo e Innovación en Procesos Industriales	45.410,56	45.212,38	99,6%	-28,0%	45.410,55	5.754,45	12,7%	5.753,11	0,0%
1 - Actividades Centrales	40.219,35	40.089,39	99,7%	9,6%	40.217,65	3.506,84	8,7%	3.500,18	0,2%
SEGEMAR	10.005,21	9.386,71	93,8%	-19,7%	10.005,21	1.489,26	14,9%	1.409,96	5,3%
1 - Actividades Centrales	5.194,96	4.795,14	92,3%	-21,0%	5.194,96	842,56	16,2%	783,02	7,1%
19 - Producción de Información Geológica de Base	2.893,88	2.819,22	97,4%	-20,6%	2.893,88	415,35	14,4%	395,58	4,8%
16 - Desarrollo y Aplicación de la Tecnología Minera	1.916,37	1.772,35	92,5%	-14,4%	1.916,37	231,36	12,1%	231,36	0,0%
Instituto Nacional del Agua	7.314,53	6.969,13	95,3%	-14,2%	7.314,53	1.061,75	14,5%	1.008,72	5,0%
Instituto Nacional de Prevención Sísmica	2.045,85	1.866,85	91,3%	8,9%	2.045,85	266,16	13,0%	251,54	5,5%
SALUD	41.879,06	38.838,21	92,7%	-14,5%	41.715,15	5.990,91	14,4%	5.898,96	1,5%
ANLIS	41.879,06	38.838,21	92,7%	-14,5%	41.715,15	5.990,91	14,4%	5.898,96	1,5%
56 - Prevención, Control e Investigación de Patologías en Salud	41.879,06	38.838,21	92,7%	-14,5%	41.715,15	5.990,91	14,4%	5.898,96	1,5%
DEFENSA	72.318,96	70.054,39	96,9%	-10,5%	72.310,02	8.006,36	11,1%	7.443,77	7,0%
Sostén Logístico Antártico	25.224,49	25.205,66	99,9%	13,4%	25.224,49	2.297,19	9,1%	1.765,56	23,1%
Servicio Meteorológico Nacional	21.994,74	20.433,52	92,9%	-33,1%	21.994,74	2.456,74	11,2%	2.456,74	0,0%
Instituto de Inv. Científicas y Técnicas para la Defensa (CITEDEF)	10.405,18	10.063,54	96,7%	-17,8%	10.405,18	1.635,11	15,7%	1.613,20	1,3%
Alistamiento Operacional - 23 - SMN	5.773,51	5.773,51	100,0%	15,2%	5.773,51	685,79	11,9%	683,24	0,4%
Alistamiento Operacional - 16 - Ejército y Armada	2.543,37	2.383,78	93,7%	112,5%	2.543,37	0,00	0,0%	0,00	
Conducción y Planificación para la Defensa (PIDDEF)	149,49	145,09	97,1%	72,1%	149,49	0,00	0,0%	0,00	
Instituto Geográfico Nacional	6.228,18	6.049,28	97,1%	-13,4%	6.219,25	931,54	15,0%	925,03	0,7%
CAPITAL HUMANO	8.801,06	13.629,04	154,9%	-59,9%	8.801,06	1.786,67	20,3%	1.581,80	11,5%
26 - Desarrollo de la Educación Superior	1.996,36	6.886,75	345,0%	-72,6%	1.996,36	573,89	28,7%	369,16	35,7%
Fundación Miguel Lillo	6.804,70	6.742,30	99,1%	-23,9%	6.804,70	1.212,78	17,8%	1.212,64	0,0%
RELACIONES EXTERIORES	5.820,26	4.827,89	82,9%	-1,7%	5.820,26	1.098,30	18,9%	1.094,32	0,4%
20 - Desarrollo del Plan Antártico	5.820,26	4.827,89	82,9%	-1,7%	5.820,26	1.098,30	18,9%	1.094,32	0,4%
OACT	1.085,00	0,00	0,0%	-100,0%	85,00	0,00	0,0%	0,00	
Obligaciones a Cargo del Tesoro Nacional	1.085,00	0,00	0,0%	-100,0%	85,00	0,00	0,0%	0,00	

Anexo Serie Presupuestaria

Tabla 8. Análisis presupuestario - Función Ciencia y Técnica 2015-2025

Análisis presupuestario – Función Ciencia y Técnica 2015-2025											
Concepto	2015	2016	2017	2018	2019	2020	2021	2022	2023	2024	2025
PBI Nominal (millones de pesos)	5.954.510,9	8.228.159,6	10.660.228,5	14.744.810,7	21.558.444,1	27.209.814,1	46.219.083,5	82.652.824,2	191.404.996,7	601.141.710,9	843.643.156,5
Variación real PBI (%)	2,7%	-2,1%	2,8%	-2,6%	-2,0%	-9,9%	10,4%	5,3%	-1,6%	-1,8%	3,7%
Variación de precios implícitos (%)	26,6%	41,1%	26,0%	42,0%	49,2%	40,1%	53,8%	69,9%	135,4%	219,9%	35,3%
Deflactor	140.535197	99.585599	79.029917	55.643116	37.295419	26.623784	17.310418	10.190026	4.329386	1.353421	1.000000
Crédito Vigente Función CyT (millones de pesos)	22.274	29.449	35.110	39.073	51.556	70.036	119.473	257.273	594.712	1.335.862	1.696.706
CV Función CyT como % del PBI	0,374%	0,358%	0,329%	0,265%	0,239%	0,257%	0,258%	0,311%	0,311%	0,222%	0,201%
Función CyT ejecutada (millones de pesos)	20.949	27.038	33.705	37.350	49.053	65.595	116.273	235.899	577.409	1.239.236	1.320.796
Ejecución como porcentaje del CV	94,0%	91,8%	96,0%	95,0%	95,1%	93,7%	97,3%	91,7%	97,1%	92,8%	77,8%
Ejecución Función CyT como % del PBI	0,352%	0,329%	0,316%	0,253%	0,228%	0,241%	0,252%	0,285%	0,302%	0,206%	0,157%
Función CyT como % del PBI según Ley 27614								0,310%	0,340%	0,390%	0,450%
Variación real Función CyT interanual		-8,5%	-1,1%	-22,0%	-12,0%	-4,5%	15,3%	19,4%	4,0%	-32,9%	-21,3%
Función CyT – Índice (Base 2015=100)	100,0	91,5	90,5	70,6	62,1	59,3	68,4	81,6	84,9	57,0	44,9
Función CyT – en millones de pesos de 2025	2.944.076	2.692.577	2.663.717	2.078.268	1.829.436	1.746.394	2.012.740	2.403.821	2.499.826	1.677.208	1.320.796
Jurisdicción 71 MINCyT – en pesos corrientes	10.807	14.274	17.444	19.253	25.159	32.874	59.661	130.762	315.416	599.337	655.978
Variación real Jurisdicción 71 MINCyT interanual		-6,4%	-3,0%	-22,3%	-12,4%	-6,7%	18,0%	29,0%	2,5%	-40,6%	-19,1%
Jurisdicción 71 MINCyT – Índice (Base 2015=100)	100,0	93,6	90,8	70,5	61,8	57,6	68,0	87,7	89,9	53,4	43,2
J. 71 MINCyT – en millones de pesos de 2025	1.518.798	1.421.444	1.378.620	1.071.316	938.317	875.239	1.032.762	1.332.463	1.365.559	811.156	655.978
MINCyT Central – en pesos corrientes	2.635	3.487	3.786	3.522	4.898	5.855	11.446	31.901	71.270	18.885	77.431
Variación real MINCyT interanual		-6,2%	-13,8%	-34,5%	-6,8%	-14,7%	27,1%	64,1%	-5,1%	-91,7%	6,1%
MINCyT Central – Índice (Base 2015=100)	100,0	93,8	80,8	52,9	49,3	42,1	53,5	87,8	83,3	6,9	7,3
MINCyT Central – en millones de pesos de 2025	370.350	347.242	299.177	195.972	182.684	155.895	198.132	325.071	308.554	25.560	77.431
CONICET – en pesos corrientes	6.339	8.818	11.248	13.581	18.442	24.520	41.410	80.073	199.110	504.182	507.413
Variación real CONICET interanual		-1,4%	1,2%	-15,0%	-9,0%	-5,1%	9,8%	13,8%	5,6%	-20,8%	-25,6%
CONICET – Índice (Base 2015=100)	100,0	98,6	99,8	84,8	77,2	73,3	80,5	91,6	96,8	76,6	57,0
CONICET – en millones de pesos de 2025	890.815	878.184	888.910	755.691	687.809	652.821	716.824	815.948	862.022	682.371	507.413

Concepto	2015	2016	2017	2018	2019	2020	2021	2022	2023	2024	2025
Presupuesto APN – en mill. de pesos corrientes	1.431.662	2.131.113	2.564.005	3.298.979	4.762.089	7.001.429	10.763.164	17.527.870	38.025.489	89.921.297	98.573.214
Variación real Presupuesto APN interanual		5,5%	-4,5%	-9,4%	-3,2%	5,0%	0,0%	-4,1%	-7,8%	-26,1%	-19,0%
Presupuesto APN – Índice (Base 2015=100)	100,0	105,5	100,7	91,2	88,3	92,6	92,6	88,8	81,8	60,5	49,0
Presupuesto APN – en billones de pesos de 2025	201,20	212,23	202,63	183,57	177,60	186,40	186,31	178,61	164,63	121,70	98,57
Presupuesto APN como % del PBI	24,043%	25,900%	24,052%	22,374%	22,089%	25,731%	23,287%	21,207%	19,867%	14,958%	11,684%
Función CyT como % del Presupuesto APN	1,463%	1,269%	1,315%	1,132%	1,030%	0,937%	1,080%	1,346%	1,518%	1,378%	1,340%

Fuentes:

- <https://www.indec.gov.ar/indec/web/Nivel4-Tema-3-9-48>
- <https://www.indec.gov.ar/indec/web/Nivel4-Tema-3-9-47>
- <https://www.presupuestoabierto.gov.ar/sici/home>
- https://www.bcra.gov.ar/PublicacionesEstadisticas/Relevamiento_Expectativas_de_Mercado.asp
- https://www.bcra.gov.ar/PublicacionesEstadisticas/Tipos_de_cambios.asp
- https://asap.org.ar/img_informes/02141521_EjecucionPresupuestariaAPNEnero2025.pdf
- <https://grupo-epc.com/informes/indicadores-macroeconomicos-de-contexto-cyt-enero-2025/>

Próxima fecha de publicación ANPRES: 7 de abril de 2025