

# Informe de evolución de Empleo y RRHH del SNCTI - Enero 2025



## Tabla de contenidos RHSNCTI n.4

- **Panorama de Empleo por Sectores**
- **Variación por Organismos de CyT**
- **Estructura del Empleo en el SNCTI**
- **Variación Empleo APN**
- **Fuentes**
- **Anexo**

# Informe de evolución de Empleo y RRHH del SNCTI - Enero 2025

## Resumen

- La publicación el **30/01** del informe de [Dotación de personal de la Administración Pública Nacional, empresas y sociedades \(INDEC\)](#) del mes de **diciembre** presenta un panorama de la continuidad durante el último trimestre del 2024 de la **caída del empleo público** en el Sistema Nacional de Ciencia, Tecnología e Innovación (**SNCTI**).
- En conjunto con la [Síntesis de Información del Sistema Universitario Argentino](#) (último dato disponible **2023**) permite dar cuenta de la **estructura y dinámica del empleo público en el SNCTI**. Debe tenerse en cuenta que la gran mayoría de las actividades científicas y tecnológicas en nuestro país se llevan a cabo en organismos, empresas e instituciones del Sector Público Nacional (**SPN**) y Universidades Nacionales (**UUNN**).
- La evolución del empleo público en el SNCTI muestra una importante **retracción** durante el **primer año** del gobierno de Milei. El total del empleo, incluyendo los **tres agrupamientos** más numerosos (**empleados en organismos APN**, personal de **empresas y sociedades del SPN** y docentes con dedicación exclusiva en **UUNN**), pasó de **75.051** en **dic-23** a **71.385** en **dic-24 (-4,9%)**, con una destrucción neta de **3.666** empleos.
- La caída es de **3.141** empleos CyT en el ámbito de la **APN (-6,6%)** y alcanza el **9,3%** en el ámbito de las empresas y sociedades del SPN (**525** empleos destruidos). Se trata de **variaciones notables**, teniendo en cuenta la especialización y el tiempo que lleva formar al personal altamente calificado que integra el sistema, la inercialidad habitual de la planta de personal y la complejidad de las tareas en las que ese personal interviene.
- Del total de **3.666 empleos perdidos**, el **CONICET** representa algo más de un tercio (**1.314**). De ese número **649** son **becas** y **665** son cargos de personal bajo Convenio, administrativos **SINEP** y cargos **CIC-CPA**. **INTI (705)**, **INTA**, la **Secretaría de ICT**, **CNEA**, **SMN** y **Agencia I+D+i** se encuentran entre los **OCTs** más afectados. Entre las empresas destacan **FADEA (188)**, **NASA (174)** y **ARSAT**.
- En términos relativos el mayor ajuste se dio en la **Secretaría de ICT (-36,7%)**, la **Agencia I+D+i (-33,2%)**, **INTI (22,6%)** y **BNDG (-17,0%)**. Empresas como **FADEA**, **Dioxitek** y **ARSAT** pierden entre el **10%** y el **20%** de su planta de personal.
- En el **total de la APN** se observa una caída del **12,0%** (**41.308** empleos destruidos), pasando de **343.353** en **noviembre** de 2023 a **302.045** en **diciembre de 2024**.

## Panorama por sectores

El total del empleo público en el SNCTI continúa descendiendo desde **diciembre** de 2023, al destruirse **3.666** puestos de trabajo en el sector (**+970** respecto del informe anterior), pasando con ello de **75.051** empleos en **diciembre de 2023** a **71.385** en **diciembre** de este año.

**Gráfico 1. Total Empleo SNCTI Sector Público Nacional (2022-2024)**

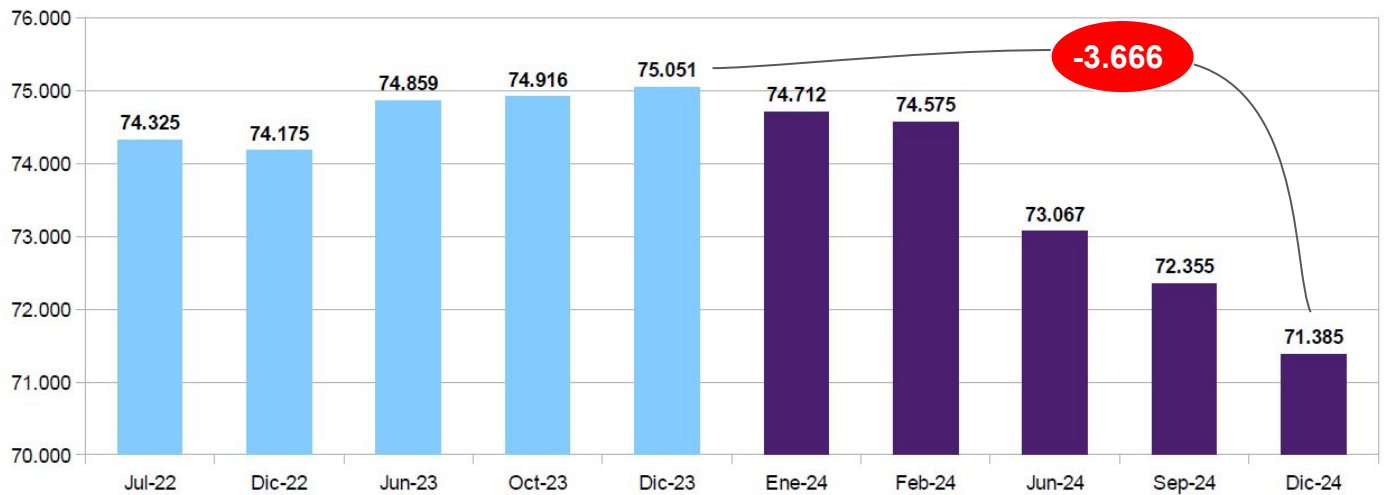

El agrupamiento mayoritario en el SNCTI es el de los **trabajadores en organismos que dependen de la APN**, que es el sector más afectado en términos absolutos, pasando de **47.305** en **diciembre** de 2023 a **44.9164** en **diciembre** (-3.141). En las **UUNN** solo se cuenta con los datos de la **síntesis 2023**, que marcaron una estabilidad respecto de los datos de 2022, con una ligera variación positiva y sin que se presupongan mayores variaciones en el total de cargos con **dedicación exclusiva** en el 2024. Finalmente los empleos en **empresas y sociedades** del **SPN** cayeron de **5.655** en **diciembre** de 2023 a **5.130** en **diciembre** (-525).

**Gráfico 2. Distribución RRHH SNCTI por Sector (2022-2024)**

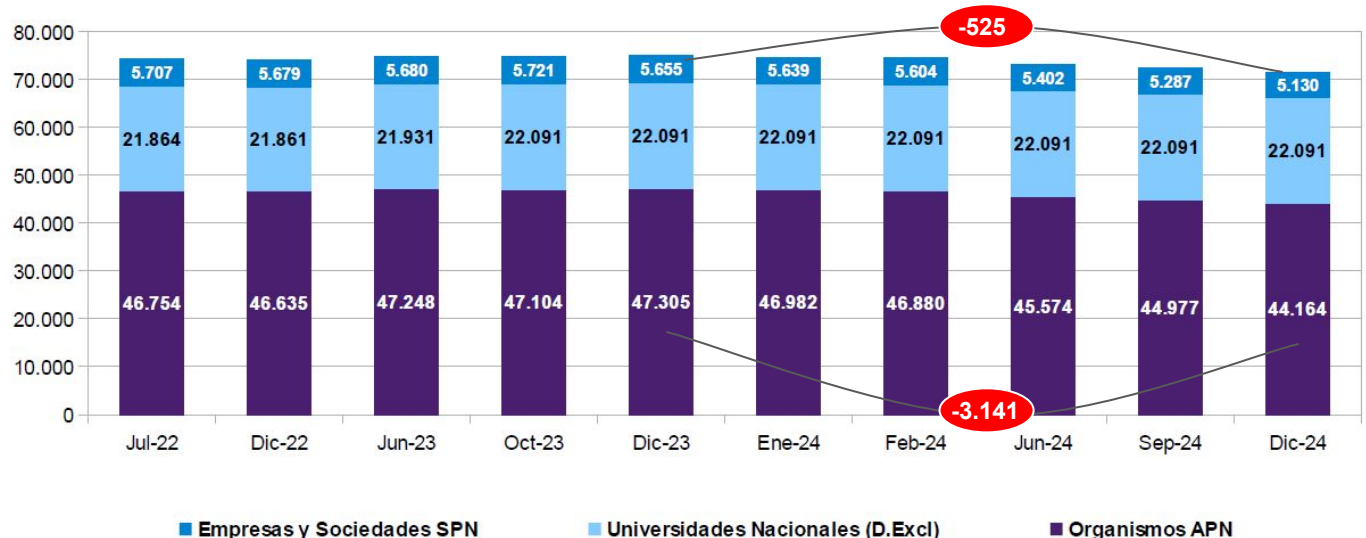

### Panorama por sectores

En términos porcentuales esto implica una **caída global para el SNCTI del 4,9%** entre **diciembre** de 2023 y **diciembre** de 2024. La caída es más pronunciada en el ámbito de las **Empresas y Sociedades del SPN (-9,3%)**, en tanto el sector más vasto de los **Organismos de la APN** presenta un descenso del **6,6%**.

Gráfico 3. Evolución Empleo en el SNCTI por sector (jul-22 a dic-24)

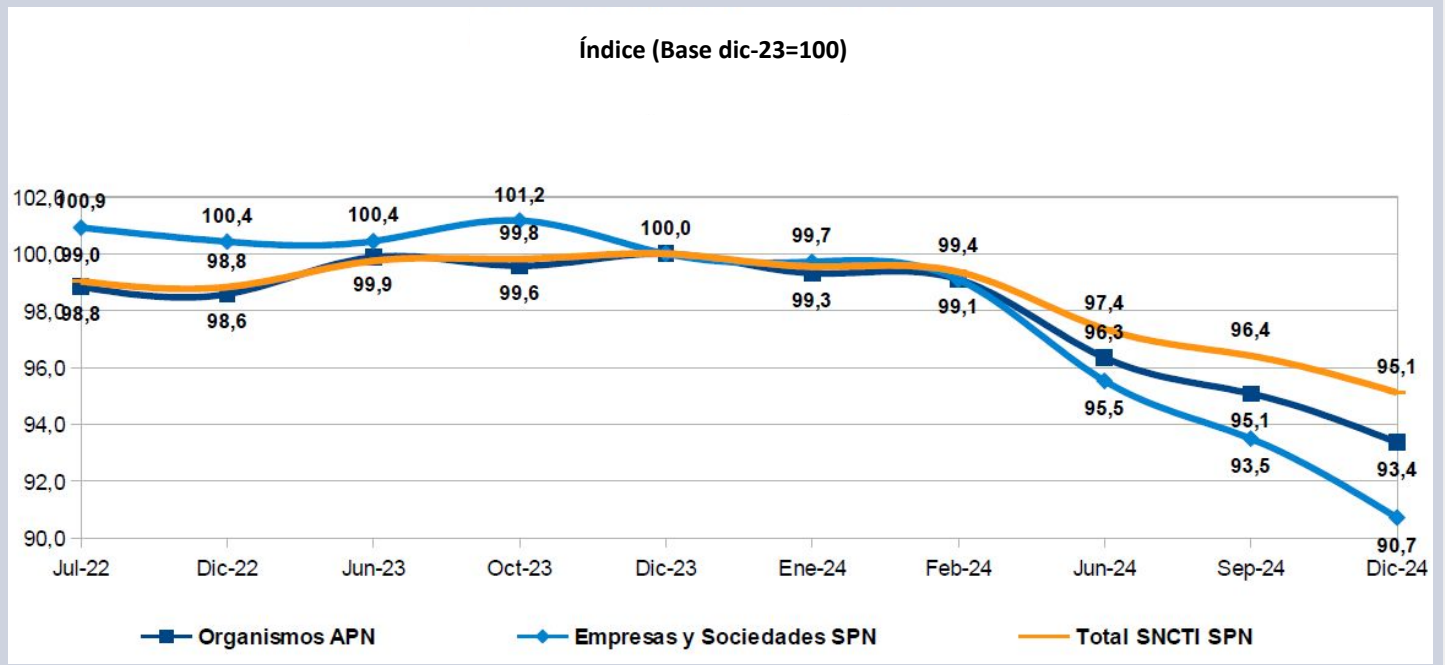

El **73,2%** del personal de los organismos de la **APN** se encuentra alcanzado por el **Convenio Colectivo de Trabajo (CCT) del Sistema Nacional de Empleo Público (SINEP)** o equivalente. Los **becarios del CONICET** componen la casi totalidad del **26,7%** del personal APN que se encuentra por fuera del CCT. En **empresas y sociedades del SPN** casi un **quinto** del personal se encuentra en carácter de **contratado no CCT**. En el **panorama global** del SNCTI el **81,9%** está comprendido dentro del **CCT**.

Gráfico 4. Dotación SNCTI por agrupamiento (diciembre 2024)

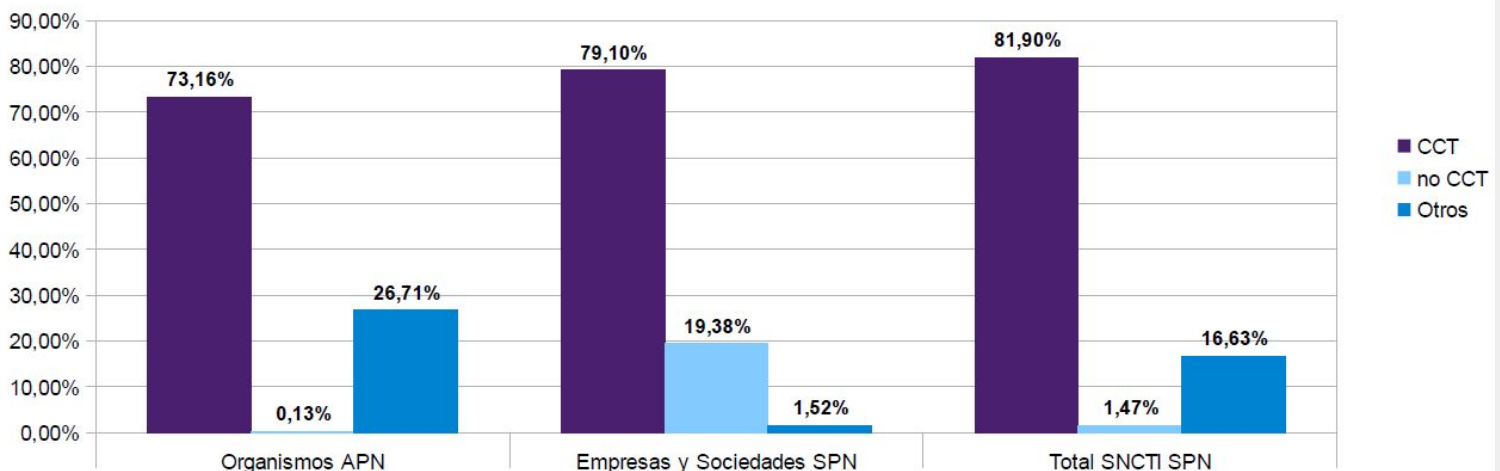

### Variación por OCTs

La variación del empleo en el SNCTI desde diciembre de 2023 en términos absolutos ha sido negativa en **3.666 puestos**. De ellos **3.141** han sido pérdidas en el ámbito de los **OCTs** de la **APN**. El **41,8%** de ese subtotal se dio en el ámbito del **CONICET (649 becas y 665 en CIC-CPA y administrativos SINEP)**.

Si bien los demás organismos no perdieron tantos trabajadores como el CONICET, se destaca la caída absoluta en **INTI (-705)**, y la acelerada reducción en **INTA** en el último bimestre de 2024 (**-360**). La **Secretaría de ICT** ha sufrido una importante reorganización que incluyó más de **219** bajas cuando se compara su planta con su equivalente funcional del ex MINCyT Central de 2023.

Gráfico 5. Variación absoluta Empleos en OCTs, Empresas y Sociedades del SNCTI

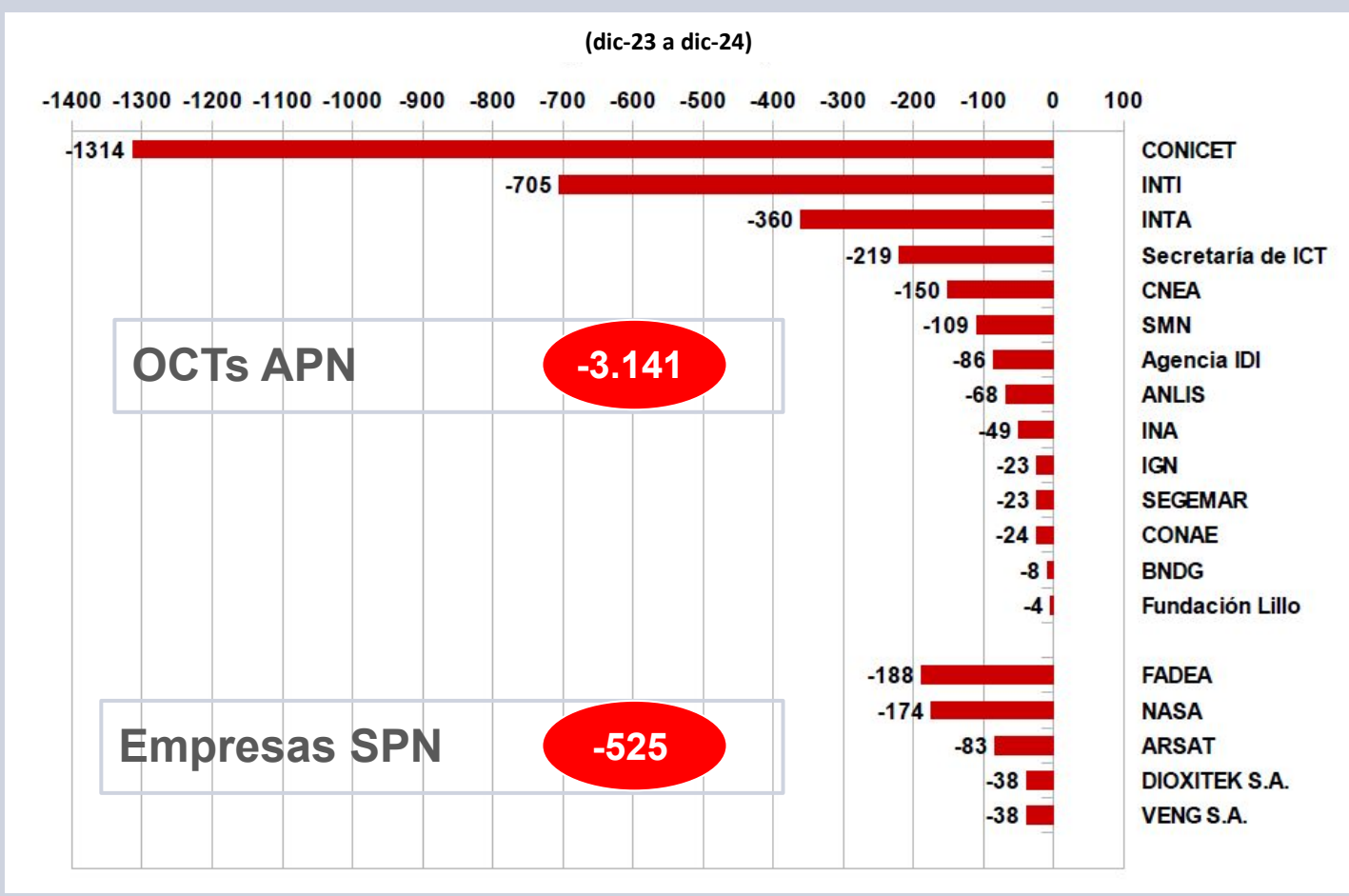

Por su parte en el ámbito de las **Empresas y Sociedades del SPN** se observa una significativa caída en el empleo registrado entre diciembre de 2023 y diciembre de 2024 en **FADEA (-188)**, así como también una acelerada reducción de personal en el último bimestre del año en la operadora de las centrales nucleares **NASA (-174)**, y la continuidad de la declinación de planta en **ARSAT (-83)**, **Dioxitek (-38)** y **Veng (-38)**.

En todos los casos se trata de personal altamente especializado que realiza labores en áreas estratégicas y críticas, y cuya formación y reemplazo, llegado el caso, demorará décadas.

## Variación por OCTs

Cuando se considera la variación en términos relativos destaca la notable reducción operada en la **Secretaría de ICT (-36,7%)** y en la **Agencia I+D+i**, que ha eliminado a un tercio de su planta de personal (-33,2%), situándose muy por encima del resto de los OCTs en la disminución del empleo en el SNCTI. **INTI (-22,6%)**, **BNDG (-17,0%)**, **INA (-14,9%)** y **SMN (-9,4%)**, **CONAE (8,1%)** e **IGN (7,9%)** son los más afectados a continuación. En todos los casos se trata de reducciones que implican la desestructuración de equipos conformados por profesionales altamente calificados del sector científico de nuestro país. En estos 10 meses el empleo en **OCTs** cayó un **6,6%** y en **Empresas y Sociedades** del Sector Público Nacional lo hizo un **9,3%**.

Gráfico 6. Variación porcentual Empleo en OCTs, Empresas y Sociedades del SNCTI

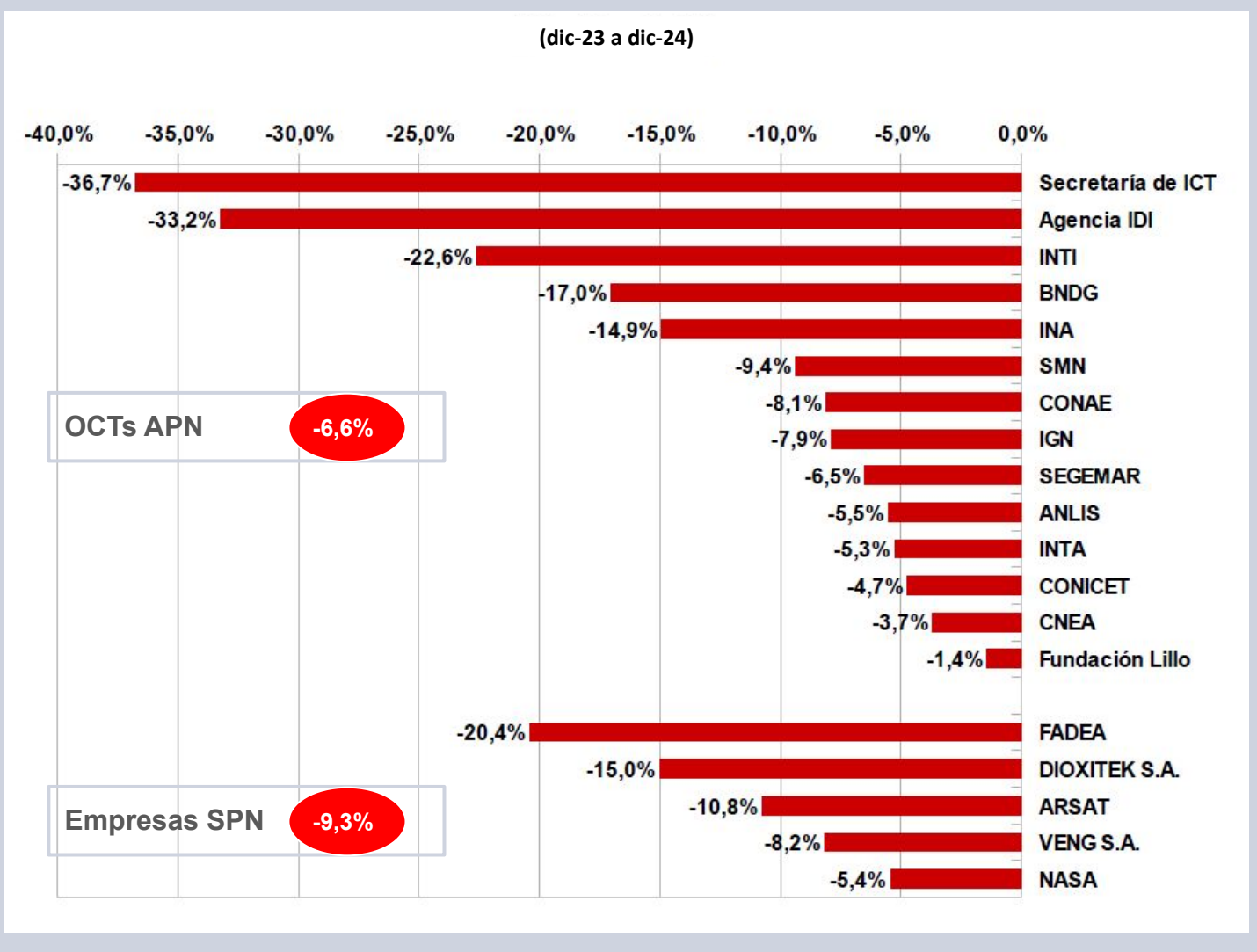

En este último sector destacan las caídas de doble dígito en **FADEA (-17,9%)** y en **Dioxitek (-15,0%)**, que profundizan las pérdidas de personal en el último trimestre. El sector aeroespacial ve la reducción del empleo en **ARSAT (-8,4%)** y en **Veng (-4,3%)**, en tanto la operadora nuclear **NASA** pierde un **2,4%** de su planta de personal, en un sector crítico y estratégico.

### Estructura Empleo SNCTI

El **CONICET** por sí solo representa el **37,0%** del SNCTI (**22,5% CIC-CPA** y administrativos **SINEP; 14,5% becarios de posgrado**). El personal de investigación en **UUNN** alcanza al **30,9%** del sistema y el resto del empleo en **OCTs** de la **APN** abarca al **24,8%**. **Empresas y Sociedades** explica el **7,2%** del total.

Tabla 1. Distribución Empleo en el SNCTI por Organismos y Entidades (dic-24)

Organismo / Entidad	Cargos	%	Cargos	%
<b>CONICET CIC-CPA</b>	16.079	22,5%	26446	37,05%
<b>CONICET Becas</b>	10.367	14,5%		
<b>INTA</b>	6.465	9,1%	17718	24,82%
<b>CNEA</b>	3.924	5,5%		
<b>INTI</b>	2.415	3,4%		
<b>Resto APN</b>	4.914	6,9%		
<b>UUNN</b>	22.091	30,9%	22091	30,95%
<b>Empresas y Sociedades SPN</b>	5.130	7,2%	5130	7,19%
<b>Total SNCTI Público</b>	71.385	100,0%	71.385	100,0%

Gráfico 7. Distribución Empleo en el SNCTI por Organismos y Entidades (dic-24)

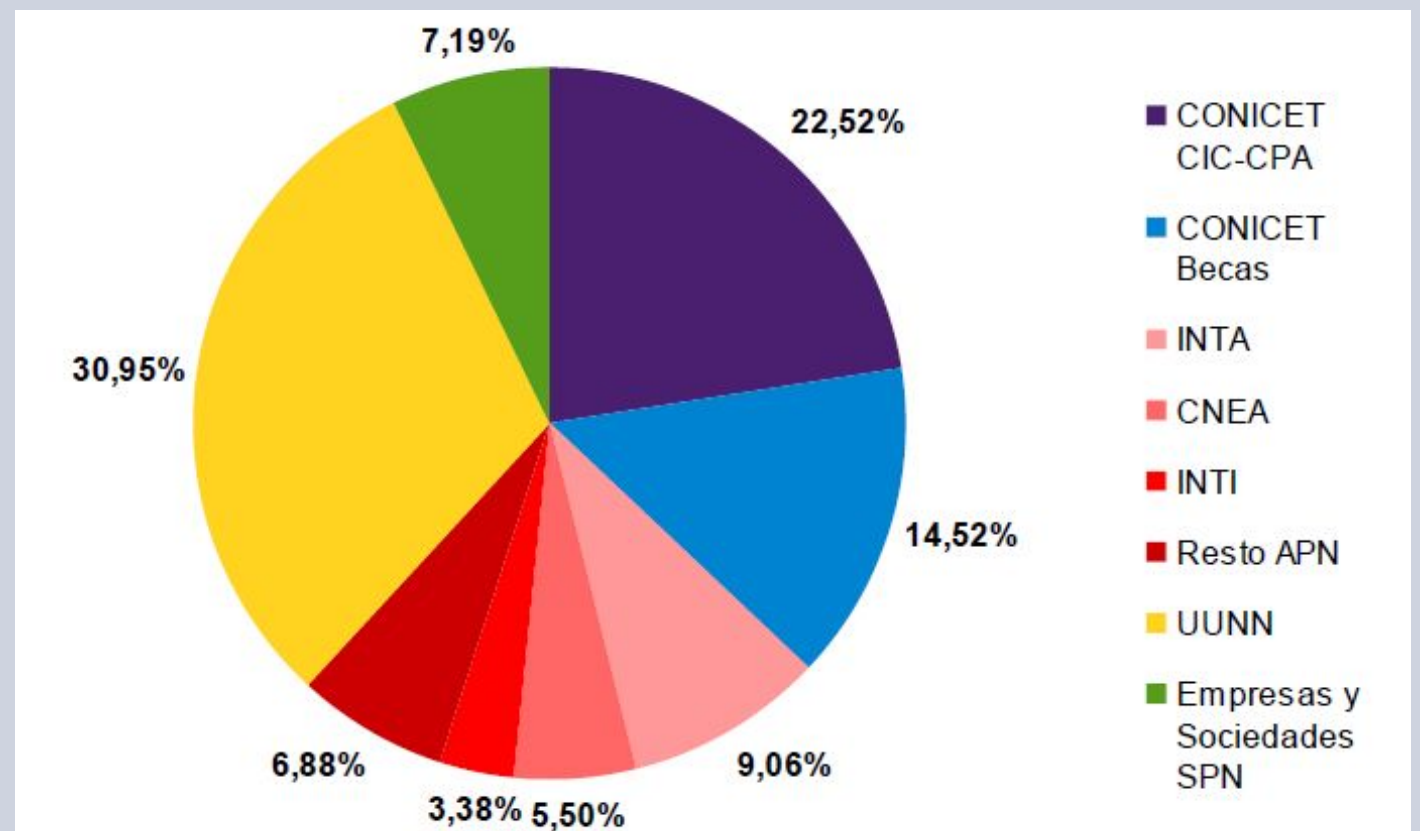

## Variación empleo APN

En **13 meses** el gobierno de Milei ha reducido el empleo en el **total de la APN** en un **12,0%**, destruyendo **41.308** puestos de trabajo. En el **año y medio previo** la dotación total del personal del sector público apenas se había incrementado en tan solo **1.662** personas (**+0,5%**), pasando de **341.691** empleos en **julio de 2022** a **343.353** en **noviembre de 2023**.

Por contra, en apenas 13 meses la nueva gestión se abocó a reducir la planta, iniciando los despidos en **diciembre** mismo, y dedicándose de allí en más a achicar de manera incesante la cantidad de puestos de trabajo en el sector, desarticulando capacidades estatales y comprometiendo la posibilidad de llevar adelante políticas públicas en los más variados ámbitos.

Con ello a fines de **diciembre de 2024** la planta se encuentra en un mínimo en la serie, alcanzando apenas los **302.045** puestos de trabajo.

**Gráfico 8. Total del Personal de la APN, Organismos descentralizados y Empresas y Sociedades del SPN.**

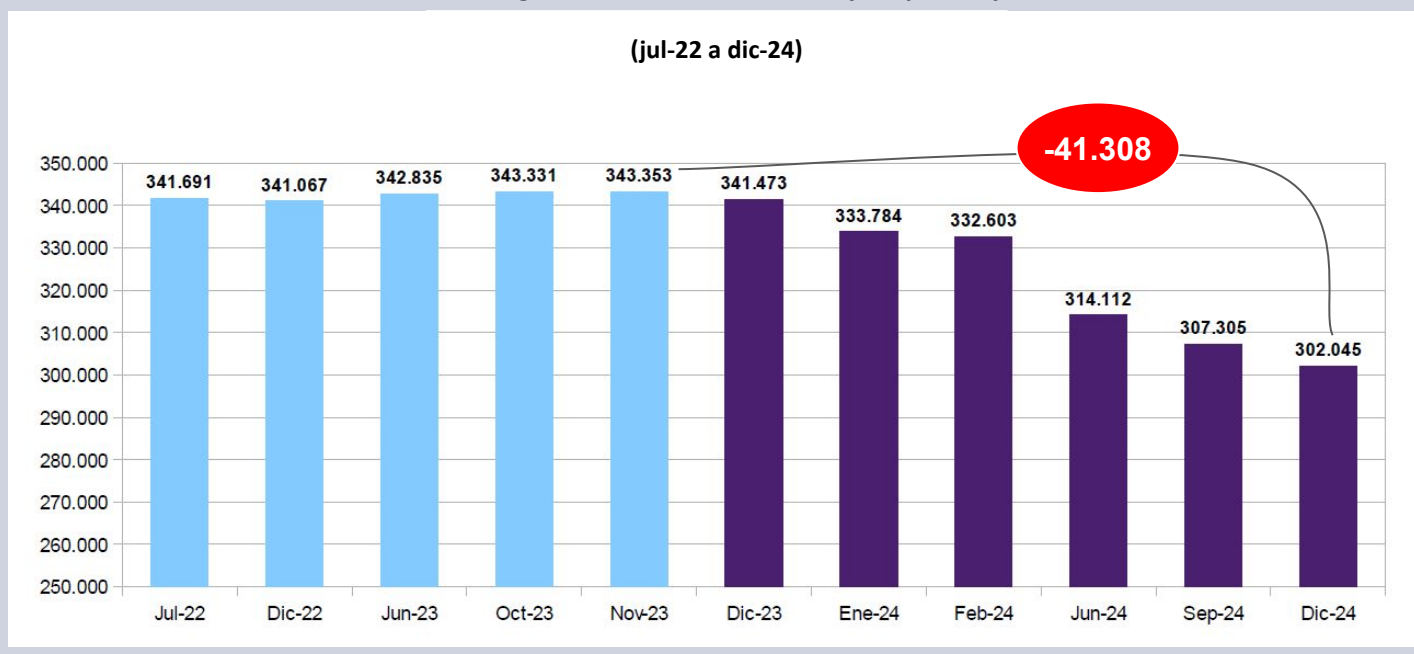

### Fuentes:

- [https://www.indec.gob.ar/ftp/cuadros/economia/dotacion\\_personal\\_apn\\_01\\_25E5261BFF14.pdf](https://www.indec.gob.ar/ftp/cuadros/economia/dotacion_personal_apn_01_25E5261BFF14.pdf)
- [https://www.indec.gob.ar/ftp/cuadros/economia/serie\\_dotacion\\_apn.xlsx](https://www.indec.gob.ar/ftp/cuadros/economia/serie_dotacion_apn.xlsx)
- [https://www.indec.gob.ar/ftp/cuadros/economia/serie\\_dotacion\\_apn\\_cuadro1.xlsx](https://www.indec.gob.ar/ftp/cuadros/economia/serie_dotacion_apn_cuadro1.xlsx)
- [https://www.indec.gob.ar/ftp/cuadros/economia/serie\\_dotacion\\_apn\\_cuadro\\_2\\_3.xlsx](https://www.indec.gob.ar/ftp/cuadros/economia/serie_dotacion_apn_cuadro_2_3.xlsx)
- [https://www.argentina.gob.ar/sites/default/files/sintesis\\_2022-\\_2023.pdf](https://www.argentina.gob.ar/sites/default/files/sintesis_2022-_2023.pdf)
- <https://grupo-epc.com/informes/informe-de-evolucion-de-empleo-y-rrhh-del-sncti-octubre-2024/>

Hasta octubre de 2023 datos de INDEC y Jefatura de Gabinete de Ministros, Secretaría de Gestión y Empleo Público. Desde noviembre de 2023 datos de INDEC y Jefatura de Gabinete de Ministros, Secretaría de Transformación del Estado y la Función Pública.

**Próxima fecha de publicación RHSNCTI: 2 de mayo de 2025**



Anexo

Tabla 2. Dotación de personal SNCTI - APN, UUNN y Empresas SPN

Estructura organizativa	Jurisdicción	Organismo, entidad o empresa	Dotación total por mes					Dotación por condición de revista											
			Julio 2022 a Diciembre 2024					dic-22			dic-23			jun-24			dic-24		
			dic-22	jun-23	dic-23	jun-24	dic-24	CCT	S/CCT	Otros	CCT	S/CCT	Otros	CCT	S/CCT	Otros	CCT	S/CCT	Otros
<b>Organismos APN</b>																			
Administración centralizada	Jefatura de Gabinete de Ministros	Secretaría de ICT	597	598	596	482	377	546	11	40	545	11	40	452	8	22	362	4	11
		Agencia IDI	259	280	259	176	173	223	2	34	226	1	32	174	2		171	2	
	Jefatura de Gabinete de Ministros	BNDG	42	44	47	43	39	40	1	1	43	2	2	40	2	1	37	2	
		CNEA	3.662	3.809	4.074	3.958	3.924	3.292		400	3.274		800	3.606		352	3.520		404
		CONAE	309	288	296	275	272	283		26	279		17	258		17	258		16
		CONICET	27.792	28.359	27.760	26.633	26.448	16.275		11.517	16.744		11.016	16.339		10.294	16.079		10.367
	Ministerio de Defensa	IGN	287	281	292	267	266	239	2	48	246	2	44	222	2	43	218	2	46
		SMN	1.125	1.122	1.162	1.078	1.053	802	22	301	838	25	299	781	21	276	760	19	274
	Ministerio de Economía	INTA	6.570	6.658	6.825	6.879	6.465	6.475	19	79	6.603	15	207	6.529	19	331	6.121	20	324
		INTI	3.131	2.981	3.120	2.995	2.415	2.400	2	729	2.678	1	441	2.626	2	367	2.215	2	198
		INA	319	329	328	300	279	247	2	70	252	2	74	244	2	54	233	2	44
		SEGEMAR	344	349	354	336	331	334	3	7	346	1	7	330	2	4	325	2	4
	Ministerio de Capital Humano	Fundación Lillo	283	283	281	281	277	288		15	270		11	270		11	267		10
	Ministerio de Salud	ANLIS	1.172	1.201	1.231	1.191	1.163	1.075	3	94	1.123	2	106	1.060	2	99	1.067	2	94
Otros	Ministerio de Defensa	CITEDEF	422	427	385	385	385	383		39	385			385			385		estimado
	Ministerio de Economía	INPRES	27	27	27	27	27	27			27			27			27		estimado
	Ministerio de Relaciones Exteriores	DNAntártico	264	264	268	268	266	264			268			268			268		estimado
<b>Sub total Organismos APN</b>			<b>46.635</b>	<b>47.248</b>	<b>47.305</b>	<b>45.574</b>	<b>44.164</b>	<b>33.173</b>	<b>67</b>	<b>13.395</b>	<b>34.147</b>	<b>62</b>	<b>13.096</b>	<b>33.641</b>	<b>62</b>	<b>11.871</b>	<b>32.312</b>	<b>57</b>	<b>11.795</b>
			<b>98,6</b>	<b>99,9</b>	<b>100,0</b>	<b>96,3</b>	<b>93,4</b>	<b>71,13%</b>	<b>0,14%</b>	<b>28,72%</b>	<b>72,16%</b>	<b>0,13%</b>	<b>27,68%</b>	<b>73,82%</b>	<b>0,14%</b>	<b>26,05%</b>	<b>73,16%</b>	<b>0,13%</b>	<b>26,71%</b>
<b>Universidades Nacionales (UUNN)</b>																			
UUNN	Universidades Nacionales - Dexeit	UUNN	21.861	21.931	22.091	22.091	22.091	21.861			22.091			22.091			22.091		estimado
<b>Sub total UUNN</b>			<b>21.861</b>	<b>21.931</b>	<b>22.091</b>	<b>22.091</b>	<b>22.091</b>	<b>21.861</b>	<b>0</b>	<b>0</b>	<b>22.091</b>	<b>0</b>	<b>0</b>	<b>22.091</b>	<b>0</b>	<b>0</b>	<b>22.091</b>	<b>0</b>	<b>0</b>
<b>Empresas y sociedades SPN</b>																			
Empresas y sociedades	Jefatura de Gabinete de Ministros	ARSAT	791	804	772	734	689	710	46	29	726	45	1	679	48	7	622	50	17
		VENG S.A.	473	475	466	453	428		471	2		465	1		452	1		427	1
	Ministerio de Defensa	FADEA	979	948	922	776	734	669	256	51	641	259	22	555	207	14	526	200	8
		DIOXITEK S.A.	253	254	253	228	215		233	20		243	10		222	6		212	3
	Ministerio de Economía	INTEA	39	41	43	41	41	35	3	1	37	6		36	5		36	5	
		NASA	3.139	3.153	3.194	3.165	3.020	3.014	104	21	2.981	103	110	2.956	102	107	2.672	100	48
PT Constituyentes		5	5	5	5	3	3		2	3		2	3		2	2		1	
<b>Sub total Empresas y sociedades SPN</b>			<b>5.679</b>	<b>5.680</b>	<b>5.655</b>	<b>5.402</b>	<b>5.130</b>	<b>4.437</b>	<b>1.116</b>	<b>126</b>	<b>4.388</b>	<b>1.121</b>	<b>146</b>	<b>4.229</b>	<b>1.036</b>	<b>137</b>	<b>4.058</b>	<b>994</b>	<b>78</b>
			<b>100,4</b>	<b>100,4</b>	<b>100,0</b>	<b>95,5</b>	<b>90,7</b>	<b>78,13%</b>	<b>19,65%</b>	<b>2,22%</b>	<b>77,60%</b>	<b>19,82%</b>	<b>2,58%</b>	<b>78,29%</b>	<b>19,18%</b>	<b>2,54%</b>	<b>79,10%</b>	<b>19,38%</b>	<b>1,52%</b>
<b>Total SNCTI - APN, UUNN y Empresas SPN</b>			<b>74.175</b>	<b>74.859</b>	<b>75.051</b>	<b>73.067</b>	<b>71.385</b>	<b>59.471</b>	<b>1.183</b>	<b>13.521</b>	<b>60.626</b>	<b>1.183</b>	<b>13.242</b>	<b>59.961</b>	<b>1.098</b>	<b>12.008</b>	<b>58.461</b>	<b>1.051</b>	<b>11.873</b>
<b>Índice empleo SNCTI (Base dic-23=100)</b>			<b>98,8</b>	<b>99,7</b>	<b>100,0</b>	<b>97,4</b>	<b>95,1</b>	<b>80,18%</b>	<b>1,59%</b>	<b>18,23%</b>	<b>80,78%</b>	<b>1,58%</b>	<b>17,64%</b>	<b>82,06%</b>	<b>1,50%</b>	<b>16,43%</b>	<b>81,90%</b>	<b>1,47%</b>	<b>16,63%</b>
<b>Total personal APN, Empresas y Sociedades</b>			<b>341.067</b>	<b>342.835</b>	<b>341.473</b>	<b>314.112</b>	<b>302.045</b>												
<b>Total SNCTI (sin UUNN) / APN (en %)</b>			<b>15,34%</b>	<b>15,44%</b>	<b>15,51%</b>	<b>16,23%</b>	<b>16,32%</b>												