

# Informe de evolución de sueldos CYT - Diciembre 2024

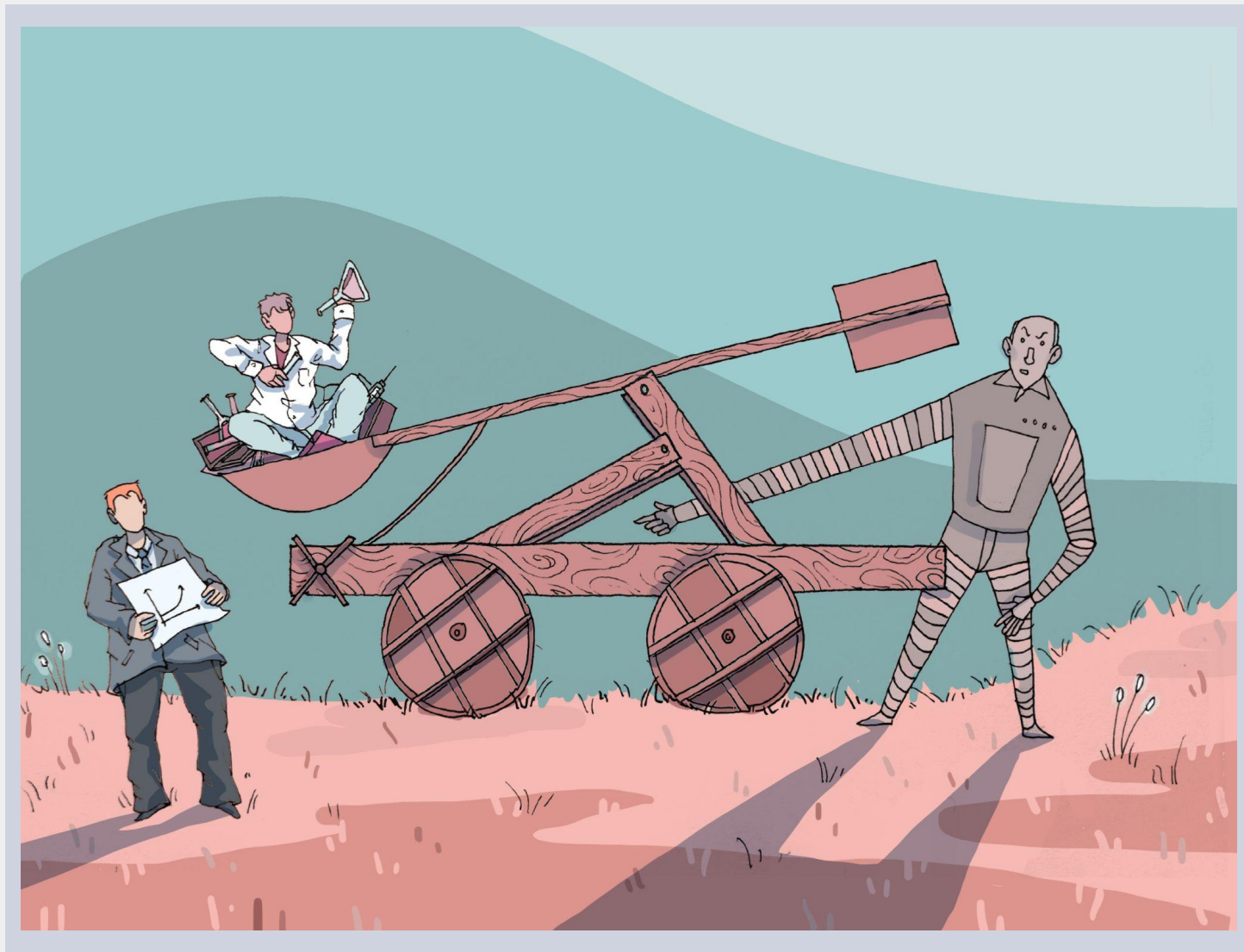

## Tabla de contenidos IESCYT n.15

- **Escenarios de inflación**
- **Sueldos SNCTI 2024**
- **Salarios y estipendios CONICET**
- **Sueldos SINEP**
- **Sueldos UUNN**
- **Presupuesto salarios SNCTI 2024**
- **Fuentes**

# Informe de evolución de sueldos CYT - Diciembre 2024

## Resumen

- El **Índice de Precios al Consumidor** del **INDEC** arrojó una variación en el mes de **diciembre** de **2024** del **2,7%**. Los **salarios CyT** continuaron cayendo en **términos reales**, pese a la desaceleración de la variación de los precios. Las remuneraciones de los trabajadores **CIC-CPA del CONICET**, los **estipendios** que otorga el organismo, los sueldos de los empleados del **Sistema Nacional de Empleo Público (SINEP)** y los de los docentes investigadores en **Universidades Nacionales (UUNN)**, al subir un **1,0% nominal**, presentaron una **caída del 1,7% real** en el mes.
- En el acumulado de **13 meses** de la nueva gestión los salarios **CIC-CPA** y las **becas de CONICET** llevan perdidos **30,9** puntos, los ingresos en **UUNN** cayeron un **23,7%** y los salarios del **SINEP** descendieron un **21,2%** en términos reales.
- Los **salarios SINEP** tienen en **diciembre de 2024** **menos de la mitad del poder adquisitivo** que tenían en **diciembre de 2015** (caen un **52,3%**). Los **salarios universitarios han perdido un 31,6% respecto del mismo mes base**, en tanto los salarios **CIC-CPA** se han retraído un **30,0% real** en nueve años.
- En lo que va de **2024** la variación acumulada del **IPC** ha sido del **117,8%**, en tanto los incrementos punta a punta de **UUNN, SINEP y CONICET** han corrido por detrás, alcanzando variaciones nominales del **97,7%, 97,5% y 73,3%** respectivamente.
- Los **salarios universitarios**, tras **caer un 1,7% real en diciembre**, prosiguen con **tendencia a la baja**, luego de un par de meses en el que se había dado un recorte marginal en el deterioro de las remuneraciones reales. De este modo, la **caída salarial en las UUNN** alcanza un valor para el año 2024 del **24,2% contra el promedio anual de 2023**, siendo el **agrupamiento con la mayor pérdida salarial acumulada en el año**. A **diciembre de 2024** se encuentran **23,7 puntos** por debajo de los valores de **noviembre de 2023**.
- Los salarios docentes alcanzan un **mínimo en la serie histórica**, solamente homologable a los períodos críticos **1988-1992** y **2001-2003**.
- **Salarios y becas** pasaron a representar en **2024** el **81,8%** de la Función CyT (**FCyT**), subiendo más de 13 puntos desde el **68,1%** del **2023**. La **FCyT** **cayó un 32,9% real en 2024**, pero algunos objetos de gasto cayeron de manera más notable: **transferencias (-76,3%)**, **bienes de capital (-45,0%)** y servicios no personales (**becas; -21,8%**) estuvieron entre los incisos más afectados. El inciso salarial, pese a crecer como parte del total, declinó un **18,8% real**.

## Escenarios de inflación

El **Índice de Precios al Consumidor (IPC)** del **INDEC** marcó un **2,7%** de **inflación** en **diciembre**. Esto refuerza el cambio de signo de la **inflación promedio anual** (clave para medir las variaciones reales presupuestarias), que se ubica en el **219,9%** luego del pico en septiembre del **243,5%**. La inflación interanual continuará **descendiendo**, sobre todo durante el primer cuatrimestre de 2025, donde se concentró el tirón inflacionario en 2024. La inflación del año 2024 alcanzó al **117,8%** (-1,0% respecto del anterior relevamiento). En los últimos **trece meses, desde el cambio de gobierno**, suma un **173,2%**.

**Gráfico 1. Inflación 2024 mensual, acumulada y promedio anual**

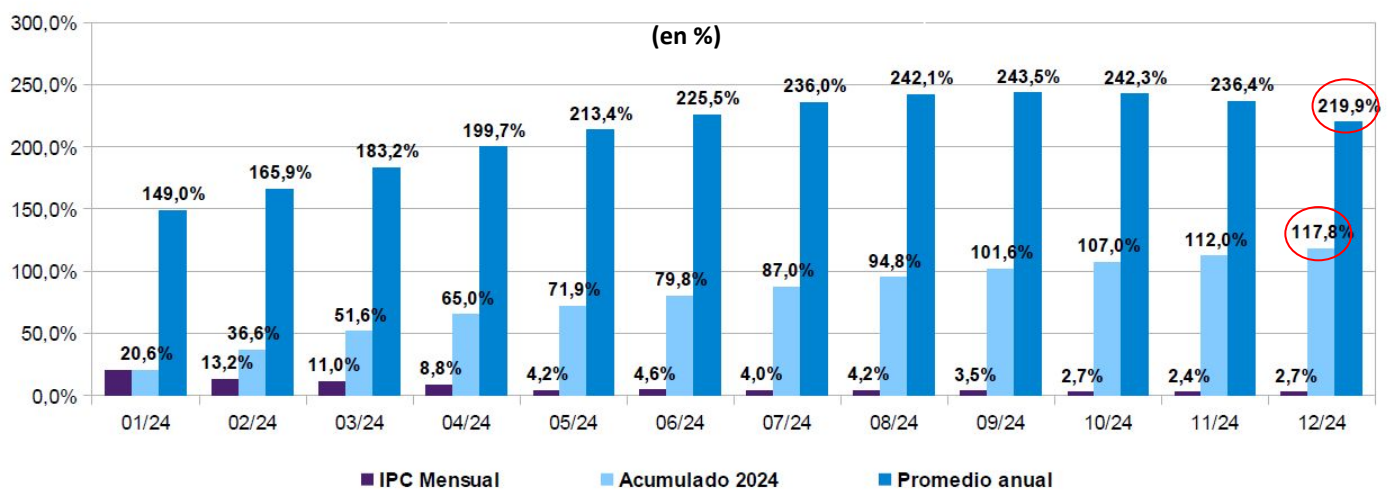

## Sueldos SNCTI 2024

La **política salarial** del nuevo gobierno hacia el sector CyT fue marcadamente **contractiva**. En un SNCTI que ya venía marcado por una **evolución dispar** durante el período **2015-2023**, se imprimió un sesgo de **ajuste** que llevó los **salarios CIC-CPA del CONICET** a una pérdida real del **16,0%** en el promedio anual. Los investigadores en **Universidades Nacionales** cayeron un **24,2%** y los que forman parte del **SINEP** (Empleo Público) lo hicieron un **14,7%**. Con ello los distintos agrupamientos que conforman el sistema pierden entre **un cuarto y la mitad** del poder adquisitivo que tenían en **2015**.

**Gráfico 2. Salarios SNCTI - Promedios anuales (2015-2024)**

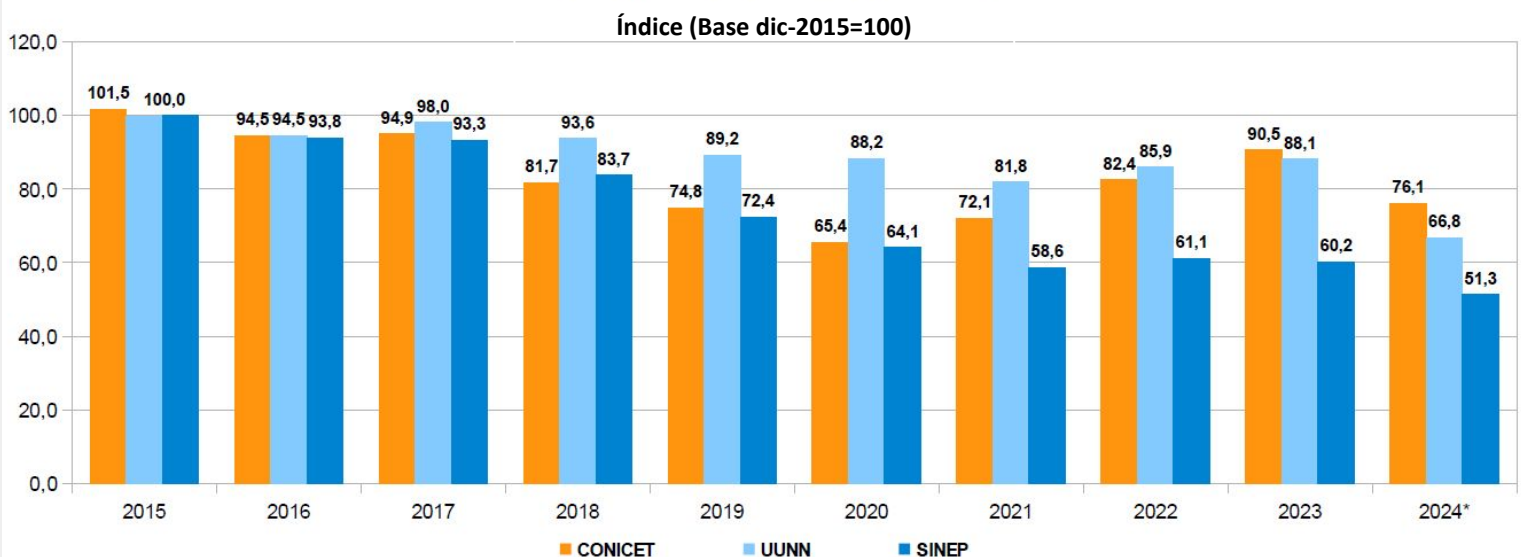

## Sueldos SNCTI 2024

Tomando como **base** el mes de **noviembre de 2023** (último mes liquidado por la anterior gestión), a **diciembre de 2024** los salarios **CONICET (CIC-CPA y Becas)** caen **punta a punta** en **trece meses** un **30,9% real**, docentes investigadores en **UUNN** lo hacen un **23,7%** y el escalafón **SINEP** un **21,2%**.

Gráfico 3. Salarios reales CONICET, SINEP y UUNN

Índice (Base nov-23=100)

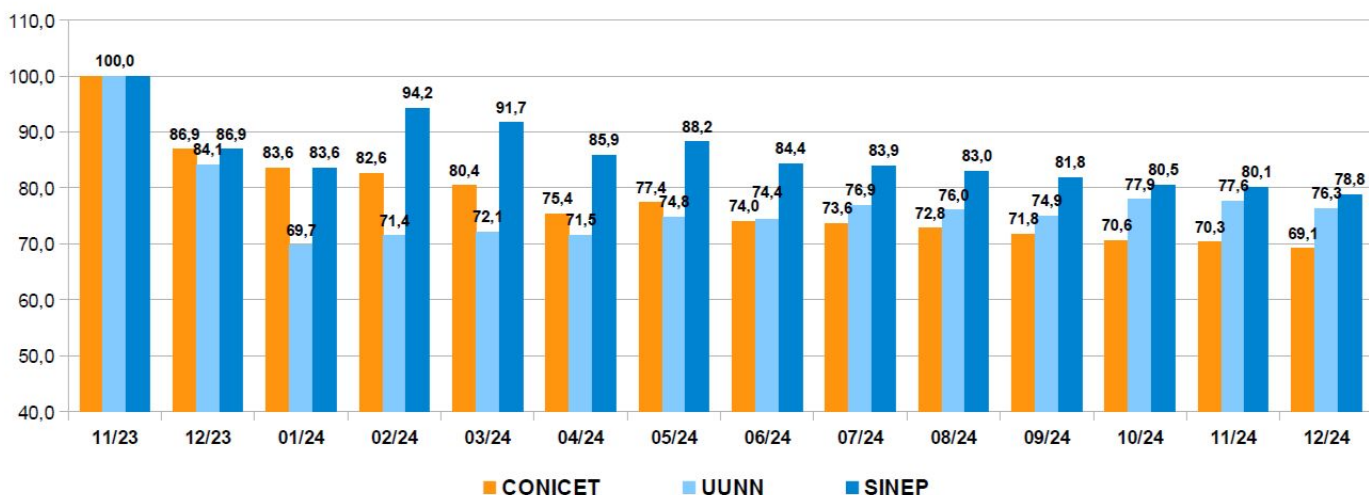

En 2024 la variación de **precios al consumidor** alcanzó un **117,8%**. En el mismo período los salarios de los docentes e investigadores en **Universidades** se incrementaron nominalmente un **97,7%** y las remuneraciones de los trabajadores del **SINEP** lo hicieron un **97,5%**. En la medición punta a punta el mayor retraso lo presentan los distintos agrupamientos del **CONICET, CIC, CPA y Becas** de posgrado, que se han incrementado un **73,3%** en términos nominales, acumulando con ello un importante retraso respecto de la variación del resto de los precios de la economía.

Gráfico 4. Variación IPC vs UUNN-SINEP-CONICET

(en % acumulado durante 2024)

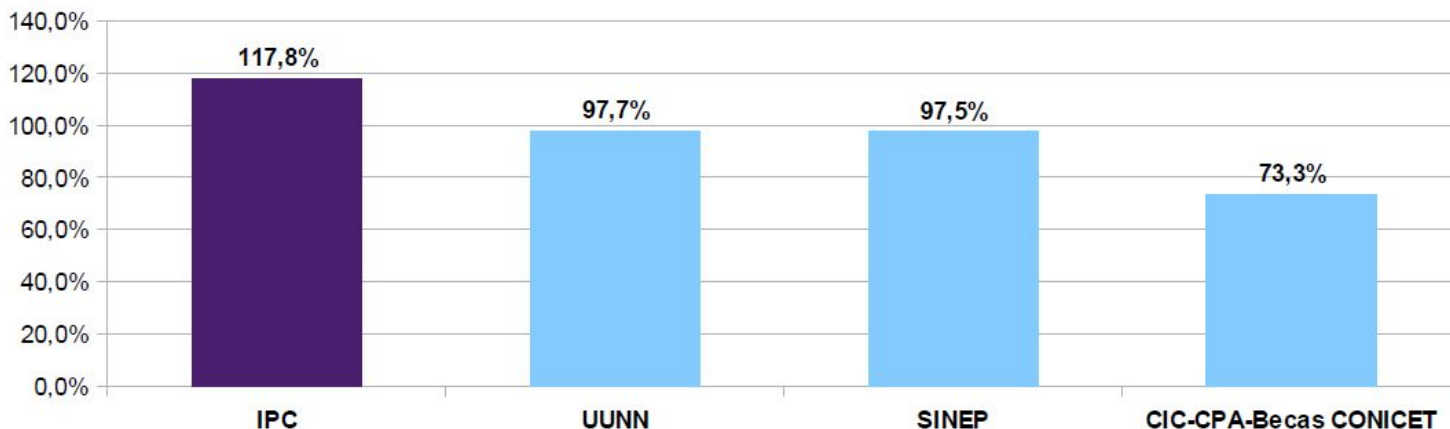

## CONICET

Los salarios de Investigadores (**CIC**) y del Personal de Apoyo (**CPA**) del **CONICET**, que representan al **22,3%** del personal del SNCTI, cayeron un **1,7%** real en **diciembre**. Desde **noviembre de 2023** cayeron un **30,9%** real y en **2024** descendieron un **20,4%** en términos reales. El descenso de los sueldos **CIC-CPA** es de **30,0 puntos** respecto del mes base (**diciembre de 2015**).

Gráfico 5. Evolución sueldos CIC-CPA (2019-2024)

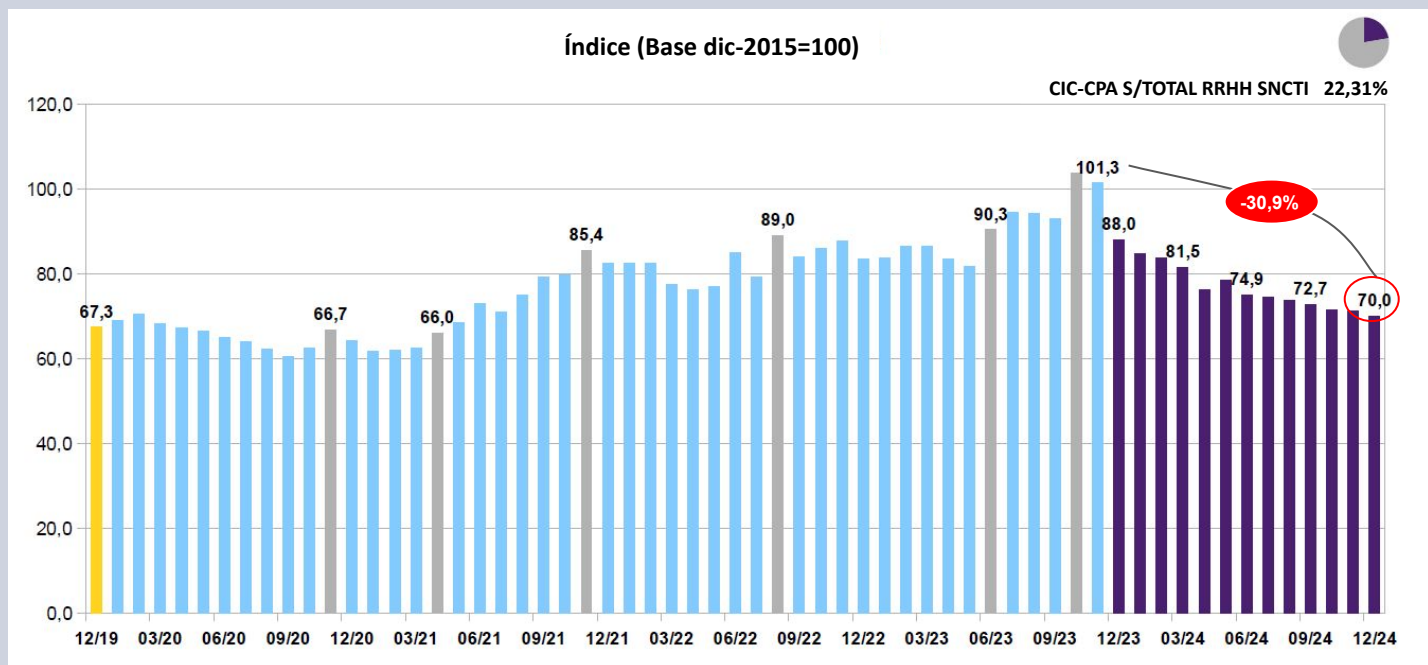

## Estipendios CONICET

Los **estipendios** de los **Becarios** de Posgrado del **CONICET**, donde se encuentra encuadrado el **14,6%** de los trabajadores del SNCTI, cayeron un **1,7%** real en **diciembre**, y acumulan un deterioro de **30,9%** puntos reales desde **noviembre de 2023**. Perdieron con ello un **20,4%** real en **2024** y quedaron a **26,7** puntos de **diciembre de 2015**.

Gráfico 6. Evolución becas CONICET (2019-2024)

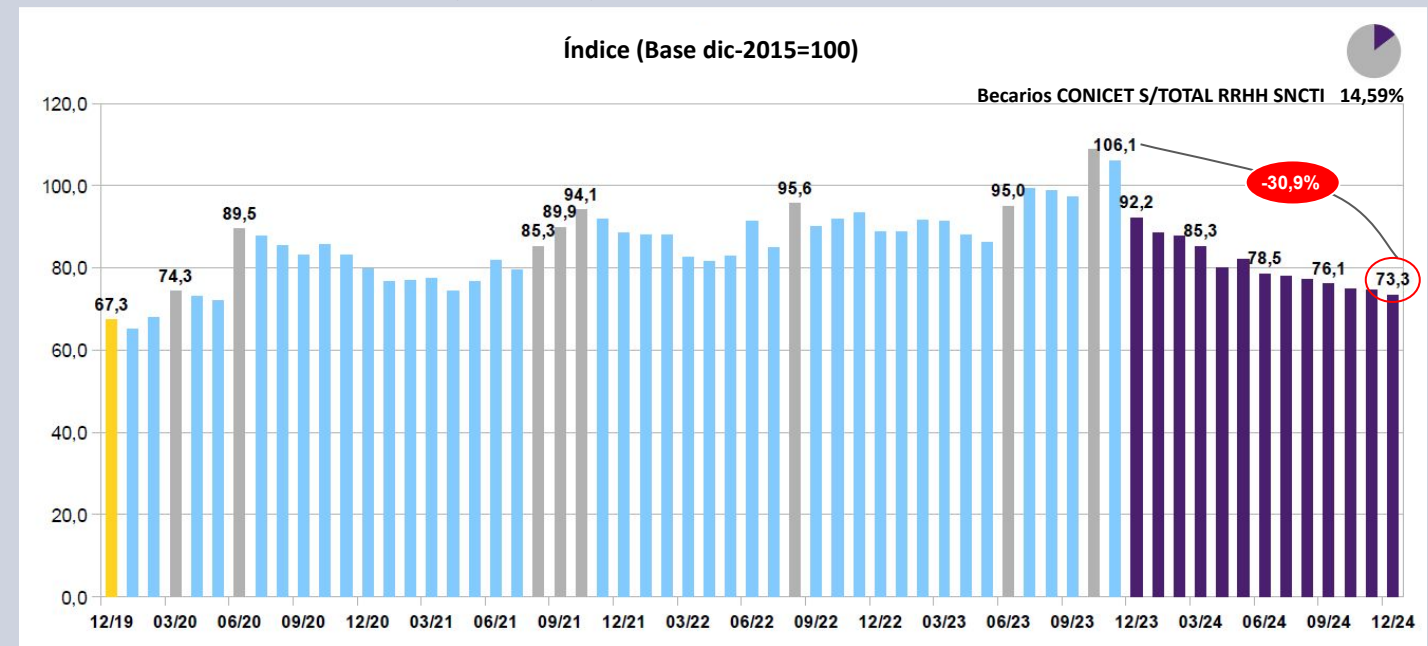

## CONICET

Los **salarios reales CIC-CPA**, cuando se miden los **promedios anuales**, cayeron un **16,0%** en términos reales durante **2024**, revirtiendo los **incrementos** del período **2021-2023**. Dada la forma en que fueron deteriorándose, una parte del impacto estadístico de la caída salarial quedó diferido para el 2025. La retracción de los salarios reales superó el descenso que sufrieron los sueldos CIC-CPA en **2018** y se ubican apenas por encima de los valores de **2019**, casi **24 puntos** por debajo de **2015**.

Gráfico 7. Salarios reales CIC-CPA (promedios anuales 2015-2024)

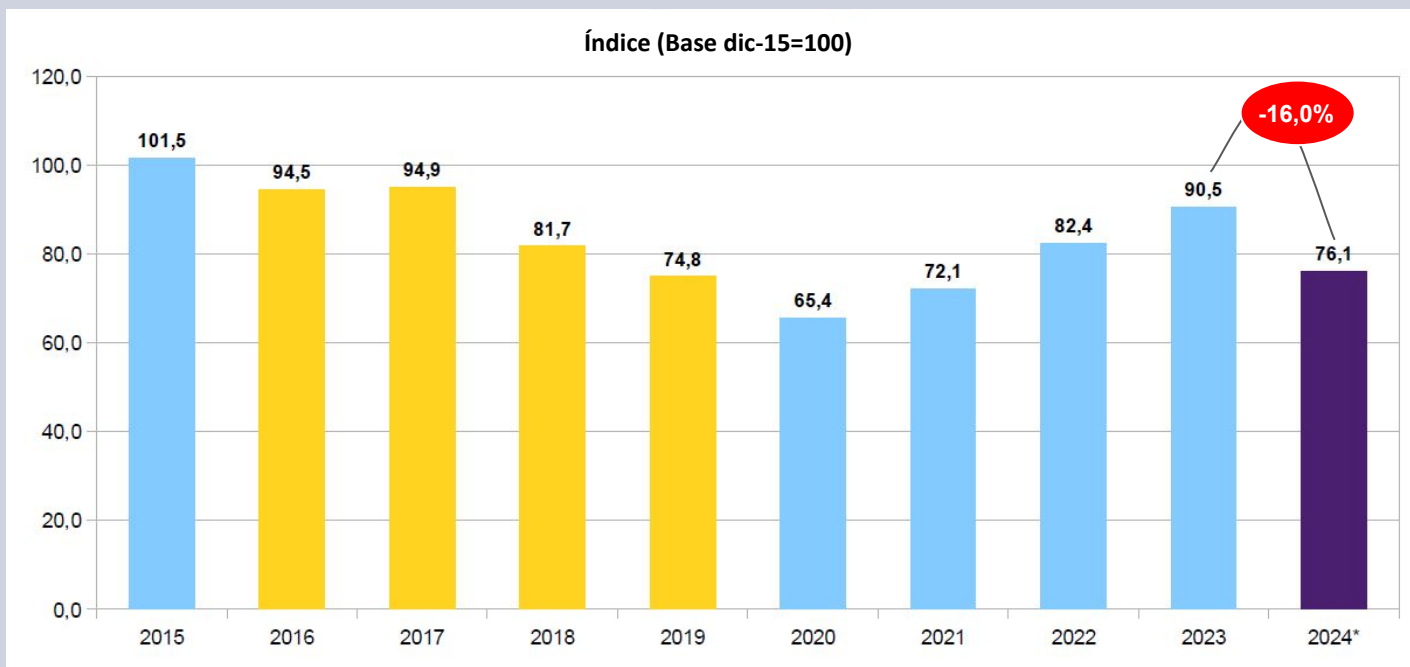

Los salarios reales **CIC-CPA** se deterioraron en cada uno de los meses de la nueva gestión, con excepción de mayo de 2024. El fuerte deterioro real de **dic-23 (-13,1%)** continuó en 2024, hasta alcanzar un nivel que se encuentra **30,9 puntos** reales por debajo de **noviembre** del año pasado.

Gráfico 8. Salarios CIC-CPA y estipendios reales CONICET

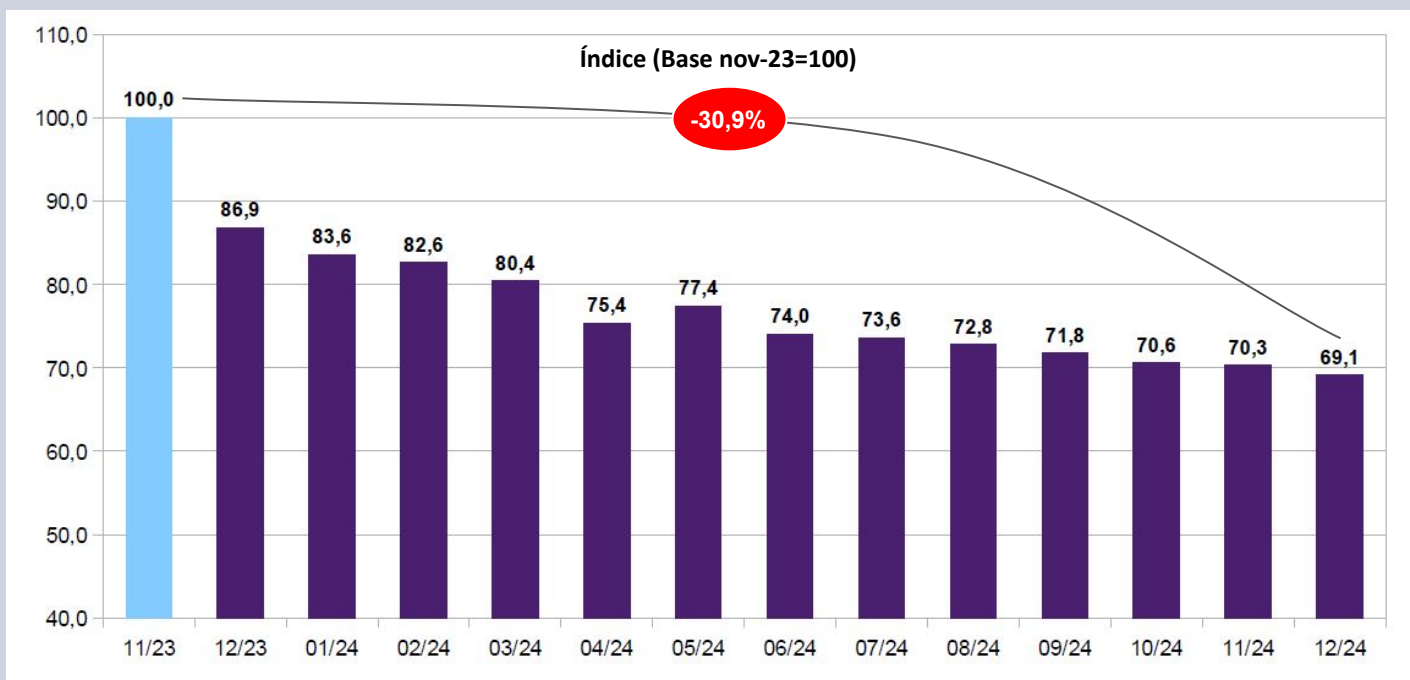

## SINEP

Las remuneraciones del personal encuadrado en el Sistema Nacional de Empleo Público (**SINEP; 25,3%** del personal del SNCTI) **declinaron** un **21,2%** real desde **noviembre** de **2023**, perdiendo **1,7%** en términos reales durante **diciembre** de **2024**. Con ello pierden **14,7%** en promedio durante el año y se ubican a **52,3 puntos** del nivel en el que se encontraban en diciembre de 2015.

**Gráfico 9. Evolución sueldos SINEP (2019-2024)**

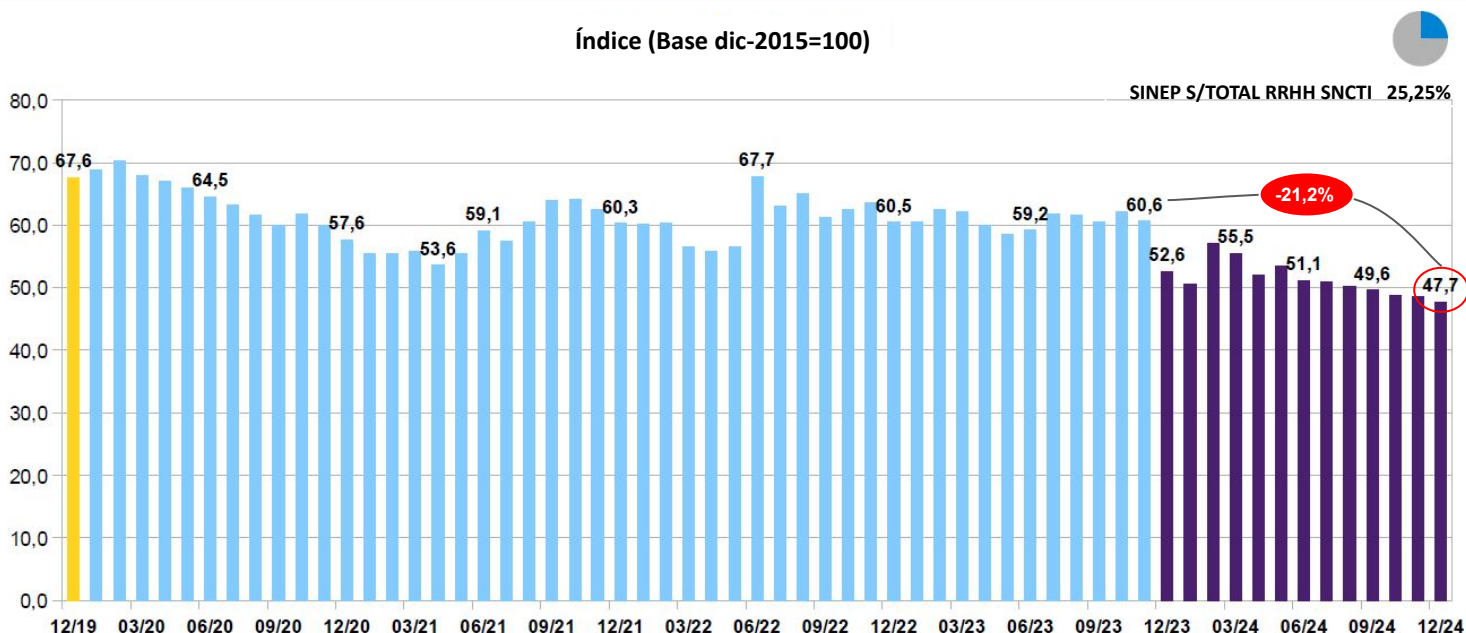

La **caída** del **14,7%** en términos reales de los **sueldos SINEP** durante el año **2024** se agrega a un deterioro de casi **40 puntos** reales que había sufrido este agrupamiento **entre 2015 y 2023**, habiendo retrocedido en cada uno de los últimos **nueve años**, con excepción de **2022**. La pérdida implica dejar el **promedio anual** de ingresos de este agrupamiento a **48,7 puntos** reales de los valores que tenían los salarios SINEP en **diciembre de 2015**.

**Gráfico 10. Salarios reales SINEP (promedios anuales 2015-2024)**

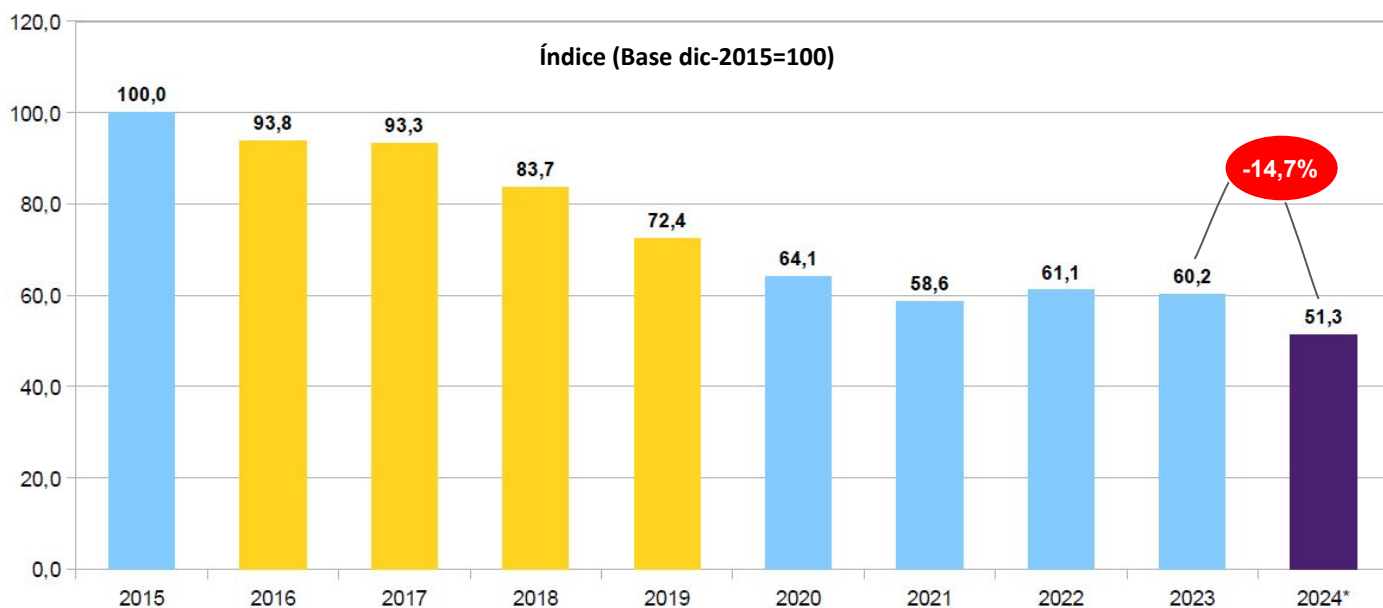

## Universidades Nacionales

Por su parte, los salarios del personal con dedicación a la investigación en **UUNN** (cargo testigo de Prof. Adjunto con dedicación exclusiva y 10 años de antigüedad), que representa al **30,5%** del personal del SNCTI, descienden un **1,7%** en **diciembre**. Con ello se retraen un **23,7% real** respecto de **noviembre de 2023** y declinan **31,6 puntos reales** respecto de **diciembre de 2015**.

**Gráfico 11. Evolución sueldos en Universidades Nacionales (2019-2024)**

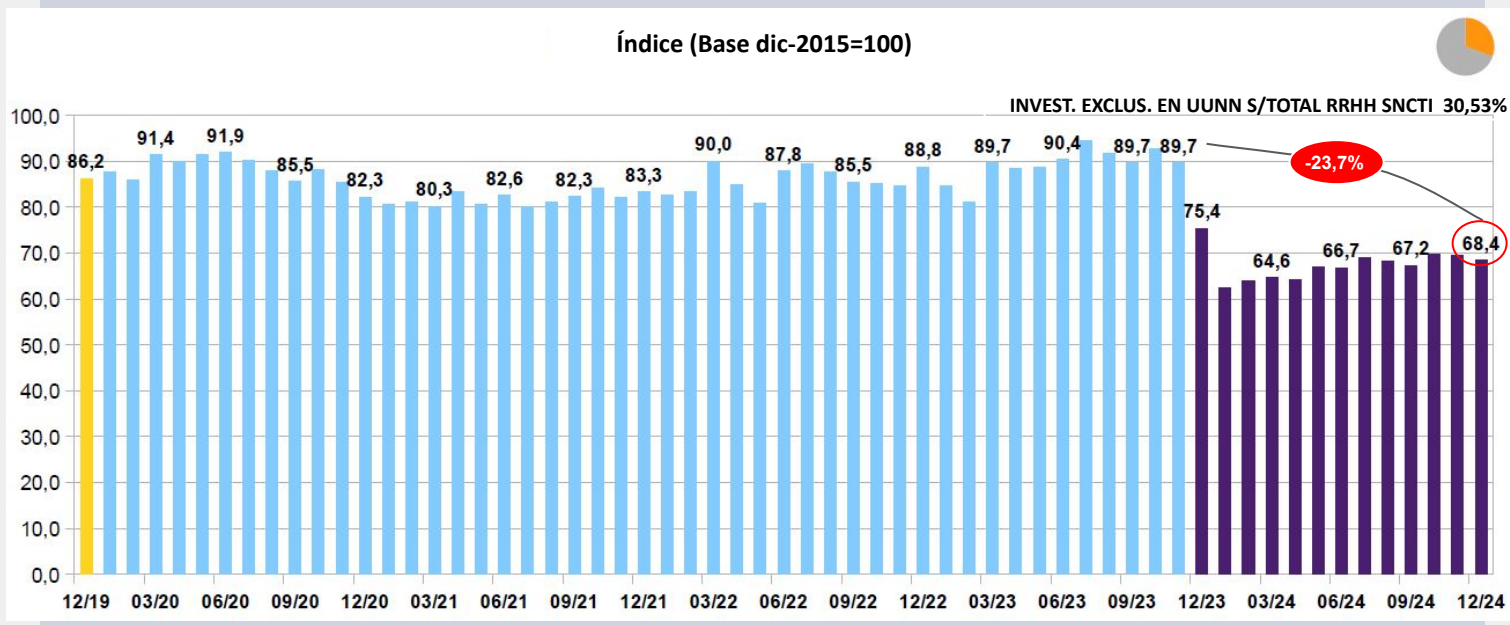

Los salarios reales de **docentes e investigadores en Universidades Nacionales**, en términos de promedios anuales, caen un **24,2% real** contra **2023**, retrocediendo tras dos años de leves avances, acumulando con ello una pérdida de **33,2 puntos** respecto de **diciembre de 2015**. Alcanzan así un **mínimo en la serie decenal**, habiéndose desplomado de manera brutal en los **dos primeros meses** de la nueva gestión, manteniéndose desde ese entonces en el nivel deprimido en el que se encuentran. Se trata del agrupamiento que tuvo, por lejos, la **mayor caída en promedio anual en el SNCTI**.

**Gráfico 12. Salarios reales en Universidades Nacionales (promedios anuales 2015-2024)**

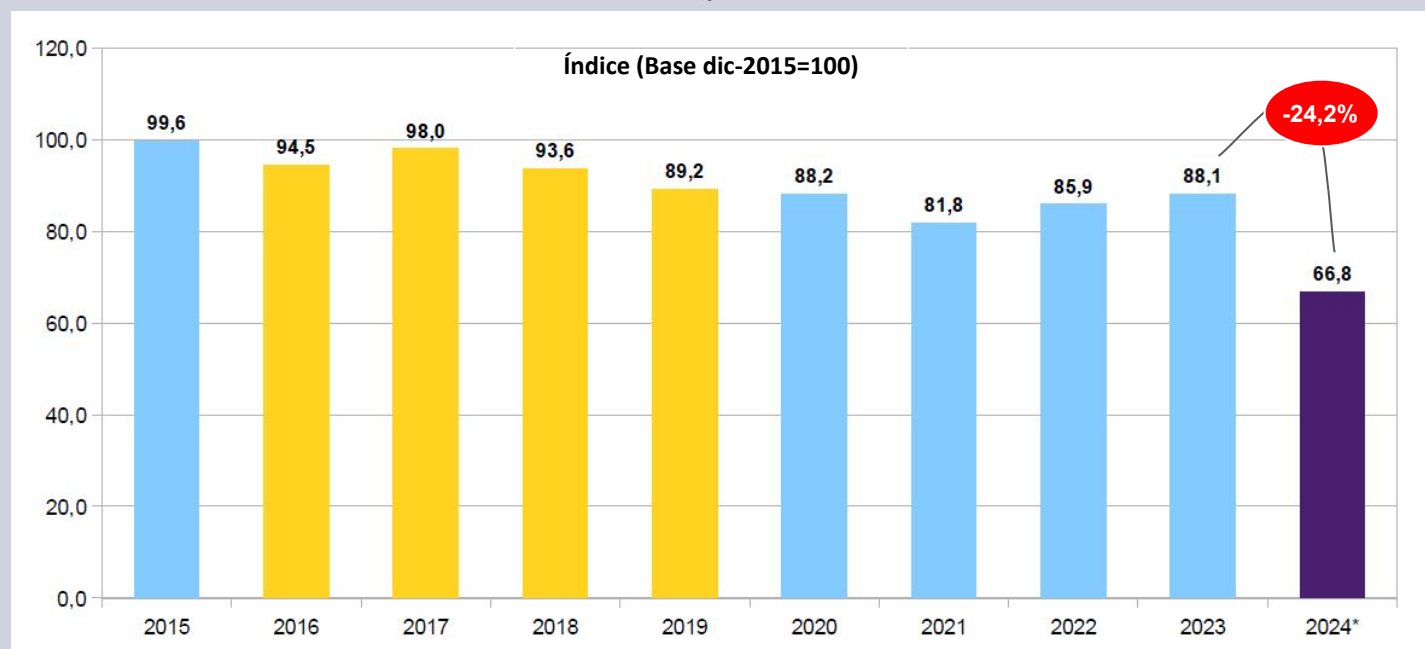



## Universidades Nacionales

Los salarios reales de **docentes e investigadores en Universidades Nacionales**, cayeron en **diciembre** un **1,7%**. Declinan **23,7 puntos** reales contra **noviembre de 2023**. La caída brutal de los meses de **diciembre de 2023** y **enero de 2024** fue sucedida con una recomposición muy acotada, motivo por el cual la **caída punta a punta** es **menor** que en otros agrupamientos, pero el **promedio anual** es, por lejos, el **más afectado**, dada la forma en que evolucionó la variable durante el período.

Gráfico 13. Salarios reales en Universidades Nacionales

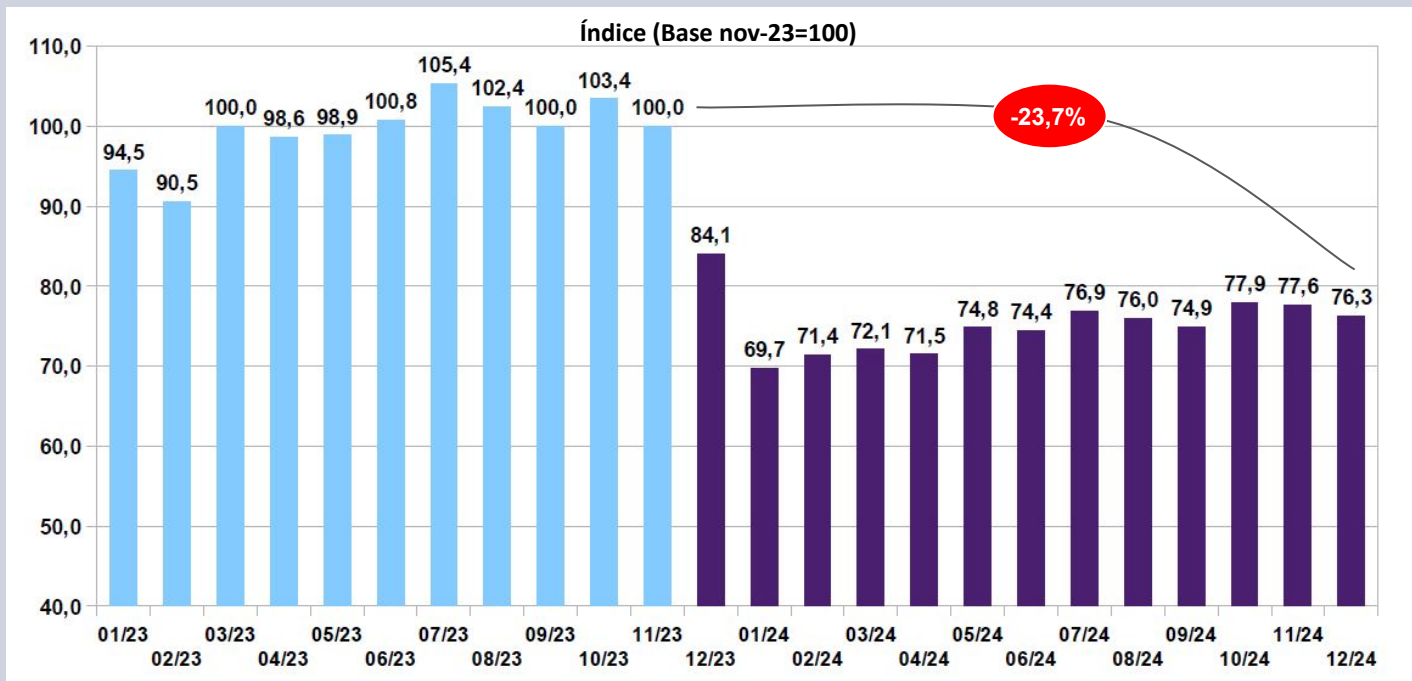

En la evolución de muy largo plazo este **ajuste** en la **política salarial** hacia el sector marca un retroceso que coloca los **salarios docentes (promedios anuales de todo el sistema)** en uno de los **mínimos** en la **serie histórica 1983-2024**. La retracción solo es comparable al proceso que se dio durante la hiperinflación (**1988-1992**) y al deterioro que experimentaron en el período **2001-2003**.

Gráfico 14. Salarios docentes (1983-2024)

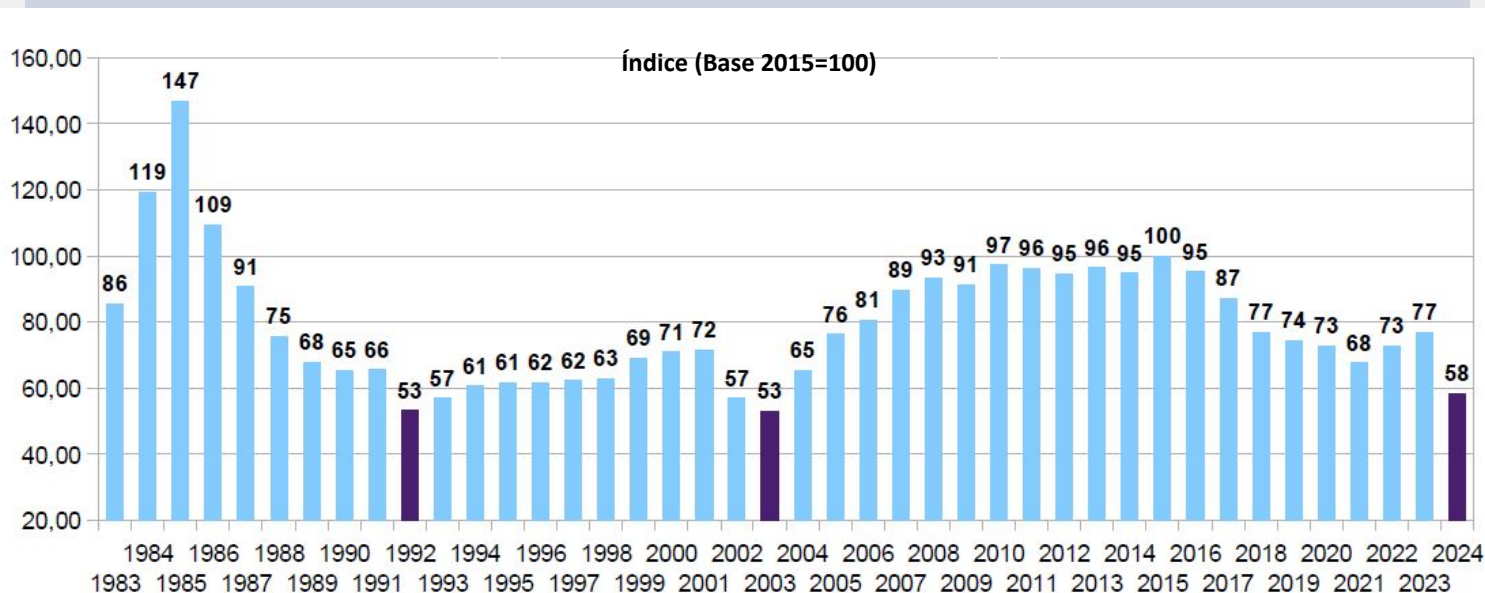

## Presupuesto salarios SNCTI 2024

**Al 29/12 se ha ejecutado el 98,1% del inciso 1 (salarios).** Salvo excepciones los organismos agotaron sus créditos presupuestarios destinados al inciso, siendo asistidos mediante ampliaciones por medio de **Decisiones Administrativas** y **Decretos** durante el último mes del año. Esto fue el caso, notablemente para el **CONICET**, la **CNEA** y la **CONAE**, que presentaban importantes grados de saturación del inciso presupuestario a fines de noviembre del año pasado.

Los datos presentados incluyen el gasto **comprometido** e informado dentro del Sistema de Información Financiera al 29 de diciembre de 2024, aún cuando todavía no se hubiera devengado (pero siendo plausible que lo hiciera al cierre del ejercicio).

Tabla 1. Ejecución inciso 1 por Organismo Científico Tecnológico

Ejecución inciso 1 por OCT			
	CV 2024	Dev. Al 29/12	Dev. / CV
Organismo	Mill. De pesos	Mill. De pesos	%
CONICET	383.076,40	380.255,67	99,26%
INTA	195.630,90	185.298,79	94,72%
CNEA	84.034,95	83.964,01	99,92%
INTI	62.305,75	62.121,18	99,70%
ANLIS	24.453,62	24.313,03	99,43%
SMN	16.900,79	16.884,78	99,91%
Secretaría de ICT – JGM	9.154,71	8.998,94	98,30%
CONAE	8.670,42	8.649,10	99,75%
MINDEF – CITEDEF	8.361,35	8.093,62	96,80%
SEGEMAR	7.869,76	7.841,18	99,64%
F. Lillo	6.432,84	6.384,40	99,25%
INA	5.988,88	5.961,41	99,54%
IGN	5.186,21	5.081,89	97,99%
Agencia IDI	5.002,68	4.835,34	96,65%
Dir. Nac. Del Antártico	4.434,58	3.975,66	89,65%
MINDEF	3.625,93	3.616,56	99,74%
I.N. Prevención Sísmica	1.801,40	1.725,45	95,78%
BNDG	1.279,14	1.255,41	98,14%
Obligaciones a cargo del tesoro	1.000,00	0,00	0,00%
<b>Total Función CyT</b>	<b>835.210,31</b>	<b>819.256,43</b>	<b>98,09%</b>

Distribución teórica del crédito Presupuestario de la FCyT a lo largo del año

Mes	1	2	3	4	5	6	7	8	9	10	11	12	Total
Incidencia ejecución mensual s/Presup. FCyT	5,66%	6,29%	6,87%	7,38%	7,64%	10,44%	8,21%	8,49%	8,74%	8,94%	9,12%	12,20%	100,00%
Acumulado	5,66%	11,96%	18,83%	26,21%	33,85%	44,29%	52,49%	60,99%	69,73%	78,67%	87,80%	100,0%	

## Presupuesto salarios SNCTI 2024

En **2024** el ítem salarial (**inciso 1**) pasó de representar el **54,6%** del total de la **Función CyT** en **2023** al **66,1%**. La suma de **salarios y becas** (que constituye la gran mayoría del **inciso 3 "Servicios no personales"**) pasa del **68,1%** de la función a representar el **81,8%** del total.

Entre los objetos de gasto los mayores descensos se dan en las **transferencias** y los **bienes de capital**. La variación real de la **Función (-32,9%)** impacta de manera muy desigual en los distintos objetos de gasto. Las **transferencias (inciso 5)** a empresas, organismos públicos y universidades para gastos de capital y gastos corrientes, declinan de manera muy acusada, hasta alcanzar un **76,3% real**, y pasan de representar el **19,2%** de la Función a apenas el **6,8%**.

A su vez la inversión en **gastos de capital (inciso 4)** declina un **45,0%**; por su parte **servicios no personales (inciso 3; becas)**, **gastos en personal (inciso 1)** y **bienes de consumo (inciso 2;** principalmente insumos para actividades de CyT) tienen caídas menores en el marco de un **deterioro notable de la FCyT**, al retraerse en términos reales **21,8%**, **18,8%** y **9,3%** respectivamente.

Tabla 2. Función CyT 2024 - Distribución por incisos, CV, variación real, devengamiento y participación sobre el total

Distribución FCyT por tipo de gasto						
Inciso	Ejecución 2023		CV 2024	Ejecución al 29/12		V. Real
	Mill. De pesos	% Total	Mill. De pesos	Mill. De pesos	% Total	
Gastos en personal	315.246,59	54,6%	835.210,31	819.256,43	66,1%	-18,8%
Servicios no personales	77.953,68	13,5%	216.542,43	194.915,61	15,7%	-21,8%
Transferencias	110.873,55	19,2%	119.485,35	84.109,66	6,8%	-76,3%
Bienes de uso	56.226,36	9,7%	116.025,72	98.956,76	8,0%	-45,0%
Bienes de consumo	14.258,87	2,5%	45.747,68	41.381,74	3,3%	-9,3%
Increment. activos financieros	2.850,00	0,5%	2.850,00	615,63	0,0%	-93,2%
Otros gastos	0,00	0,0%	0,15	0,09	0,0%	
<b>TOTAL</b>	<b>577.409,06</b>	<b>100,0%</b>	<b>1.335.861,63</b>	<b>1.239.235,92</b>	<b>100,0%</b>	<b>-32,9%</b>

### Fuentes:

- <https://www.indec.gov.ar/indec/web/Nivel4-Tema-3-5-31>
- [https://www.indec.gov.ar/uploads/informesdeprensa/ipc\\_01\\_2517A7124C09.pdf](https://www.indec.gov.ar/uploads/informesdeprensa/ipc_01_2517A7124C09.pdf)
- [https://www.bcra.gov.ar/PublicacionesEstadisticas/Relevamiento\\_Expectativas\\_de\\_Mercado.asp](https://www.bcra.gov.ar/PublicacionesEstadisticas/Relevamiento_Expectativas_de_Mercado.asp)
- <https://www.boletinoficial.gov.ar/detalleAviso/primera/317286/20241125>
- <https://www.presupuestoabierto.gov.ar/sici/home>
- <https://grupo-epc.com/informes/analisis-presupuestario-del-sncti-diciembre-2024/>
- [https://asap.org.ar/img\\_informes/12061601\\_InformeEjecutivo-Noviembre2024.pdf](https://asap.org.ar/img_informes/12061601_InformeEjecutivo-Noviembre2024.pdf)

Próxima fecha de publicación IESCYT: 15 de febrero de 2025