

# Informe de evolución de sueldos CYT - Noviembre 2024

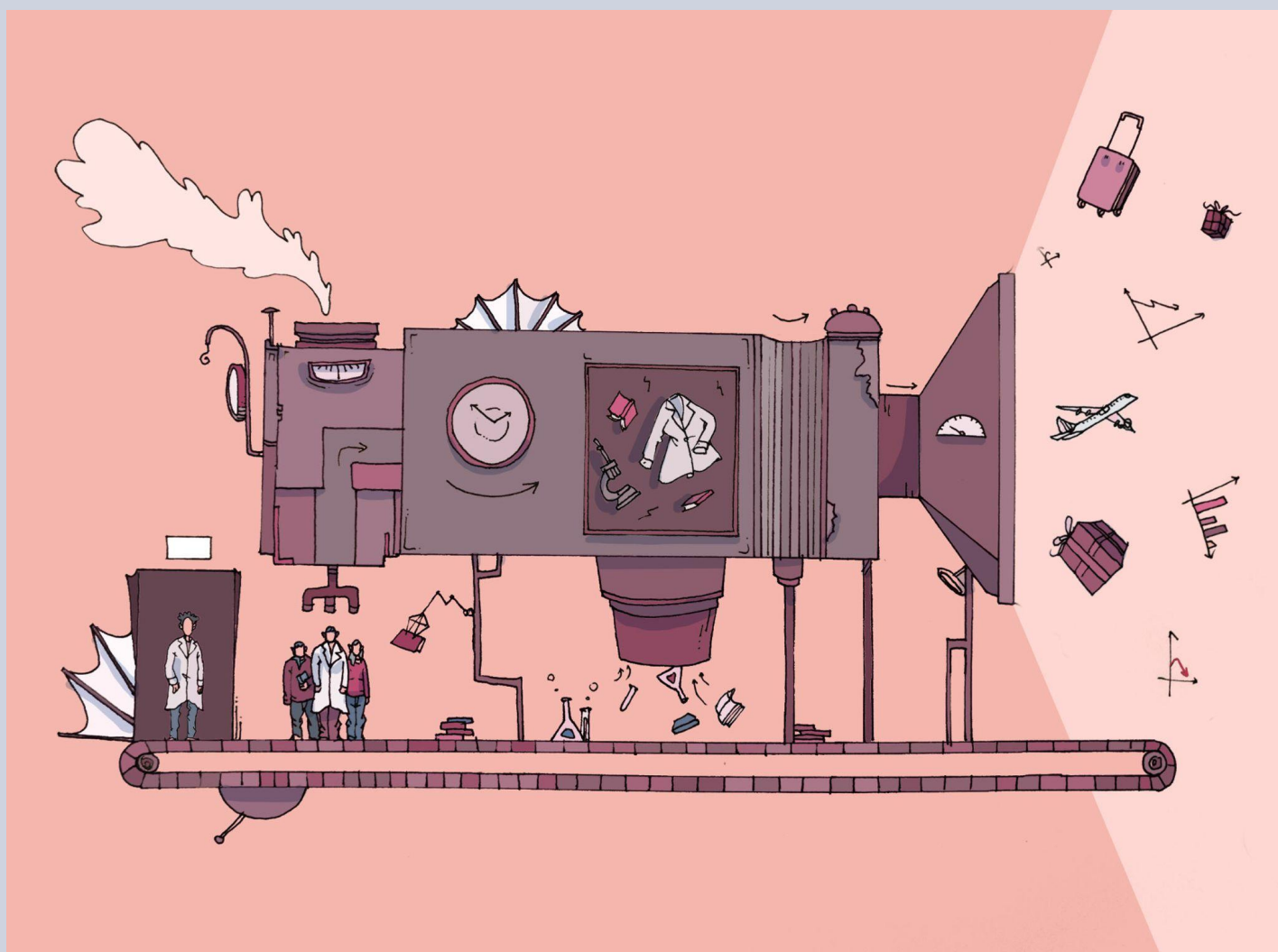

## Tabla de contenidos IESCYT n.13

- Escenarios de inflación
- Salarios y estipendios CONICET, sueldos SINEP y UUNN
- Sueldos SNCTI 2015-2024
- Sueldos SNCTI 2024
- Situación UUNN
- Presupuesto salarios SNCTI 2024
- Fuentes

# Informe de evolución de sueldos CYT - Noviembre 2024

## Resumen

- El **Índice de Precios al Consumidor** del **INDEC** arrojó una variación en el mes de **noviembre de 2024** del **2,4%**. Los **salarios CyT continuaron cayendo en términos reales**, pese a la desaceleración de la variación de los precios. Las remuneraciones de los trabajadores **CIC-CPA del CONICET**, los **estipendios** que otorga el organismo, los sueldos de los empleados del **Sistema Nacional de Empleo Público (SINEP)** y los de los docentes investigadores en **Universidades Nacionales (UUNN)** presentaron una **caída del 0,4% real** en noviembre.
- En el acumulado de **12 meses** de la nueva gestión los salarios **CIC-CPA** y las **becas de CONICET** llevan perdidos **29,7** puntos, los ingresos en **UUNN** cayeron un **22,4%** y los salarios del **SINEP** descendieron un **19,9%** en términos reales.
- Los **salarios SINEP** tienen en **2024 menos de la mitad del poder adquisitivo** que tenían en **2015 (48,6%)**. Los **salarios universitarios han perdido un 30,4% respecto del mismo año**, en tanto los salarios **CIC-CPA** se han retraído un **28,8% real** en nueve años.
- En lo que va de **2024** la variación acumulada del **IPC** ha sido del **112,0%**, en tanto los incrementos punta a punta de **UUNN, SINEP y CONICET** han corrido por detrás, alcanzando variaciones nominales del **95,7%, 95,6% y 71,5%** respectivamente.
- La **caída salarial en las UUNN** alcanza un valor promedio para el año 2024 del **24,3% contra el promedio anual de 2023**. Retoman la **tendencia a la baja**, luego de un par de meses en el que se había dado un recorte marginal en el deterioro de las remuneraciones reales. Con ello **continúan 22,1 puntos por debajo de los valores de noviembre de 2023**.
- En la estimación a **diciembre de 2024** de una **inflación anual del 118,8%** (-1,0% de variación desde la proyección anterior) y una **inflación promedio anual del 220,0%** (-0,3%) la ejecución del **inciso 1** en la Función CyT (**FCyT**) se revela **acomodándose lentamente a la previsión teórica de ejecución del inciso (87,5% vs. 87,7%)**. El emparejamiento se debe a que **los salarios continúan retrasándose respecto del resto de los precios de la economía**.
- Algunos organismos, como el **INA**, la **Fundación Lillo** o el **INA** se encuentran muy por encima en cuanto a devengamiento salarial respecto del requerimiento teórico. Organismos como el **CONICET, CNEA, INTI o ANLIS** también tienen un **exceso** de ejecución salarial, que seguramente será corregido mediante el **empeoramiento de los salarios reales** en el último mes del año.

## Escenarios de inflación

El **Índice de Precios al Consumidor (IPC)** del **INDEC** continuó con la **curva nominal descendente de precios**, al marcar un **2,4%** de **inflación** en **noviembre**. Esto refuerza el cambio de signo de la **inflación promedio anual**, que se ubica en **236,4%**. La proyección de inflación a diciembre alcanza al **118,8%** (**-1,0%** respecto del anterior relevamiento), en tanto el **promedio anual a diciembre** se ubica en **220,0%** (**-0,3%**). En los últimos **doce meses** suma un **166,0%**, **por lo que ese es el guarismo acumulado durante la gestión del nuevo gobierno**, y lleva **112,0%** en **2024**.

Gráfico 1. Inflación 2024 mensual, acumulada y promedio anual

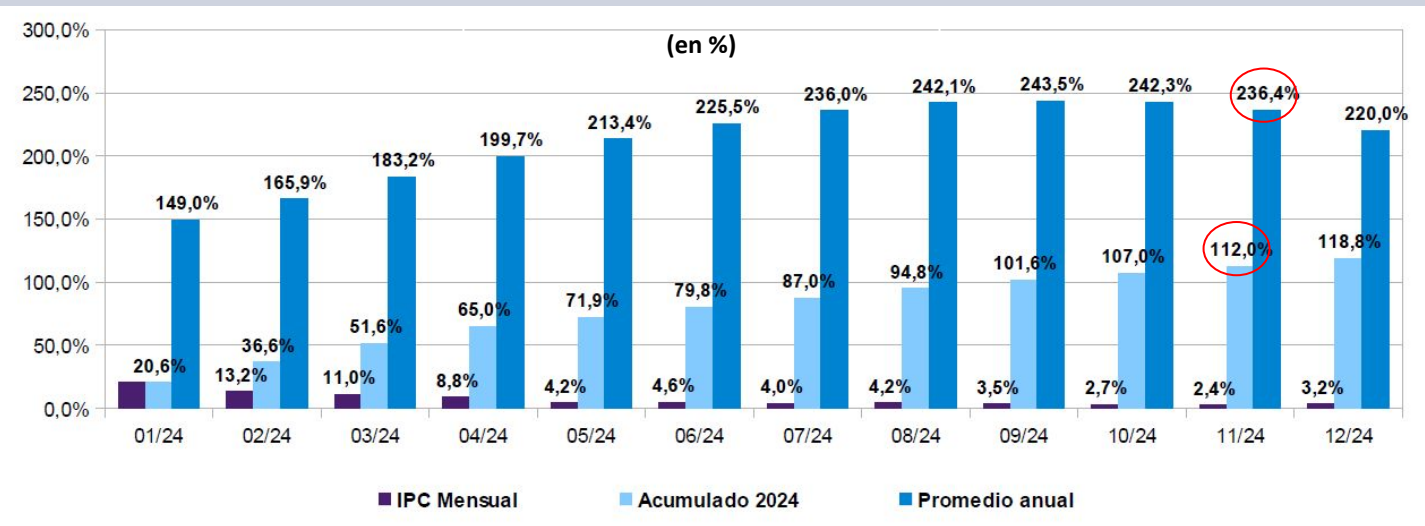

## Sueldos CONICET

Los salarios **CIC y CPA** del **CONICET**, que agrupan al **22,31%** de los investigadores de nuestro país, continuaron perdiendo contra la inflación, pese a la menor variación de los precios, retrayéndose un **0,4% real**, luego de un aumento nominal del **2%** contra una inflación del **2,4%**. En **doce meses** de gestión los salarios CIC-CPA han caído un **29,7% real**, pierden **19,1% real** en **2024** y se ubican **28,8 puntos por debajo de los valores de diciembre de 2015** en términos reales.

Gráfico 2. Evolución sueldos CIC-CPA (2019-2024)

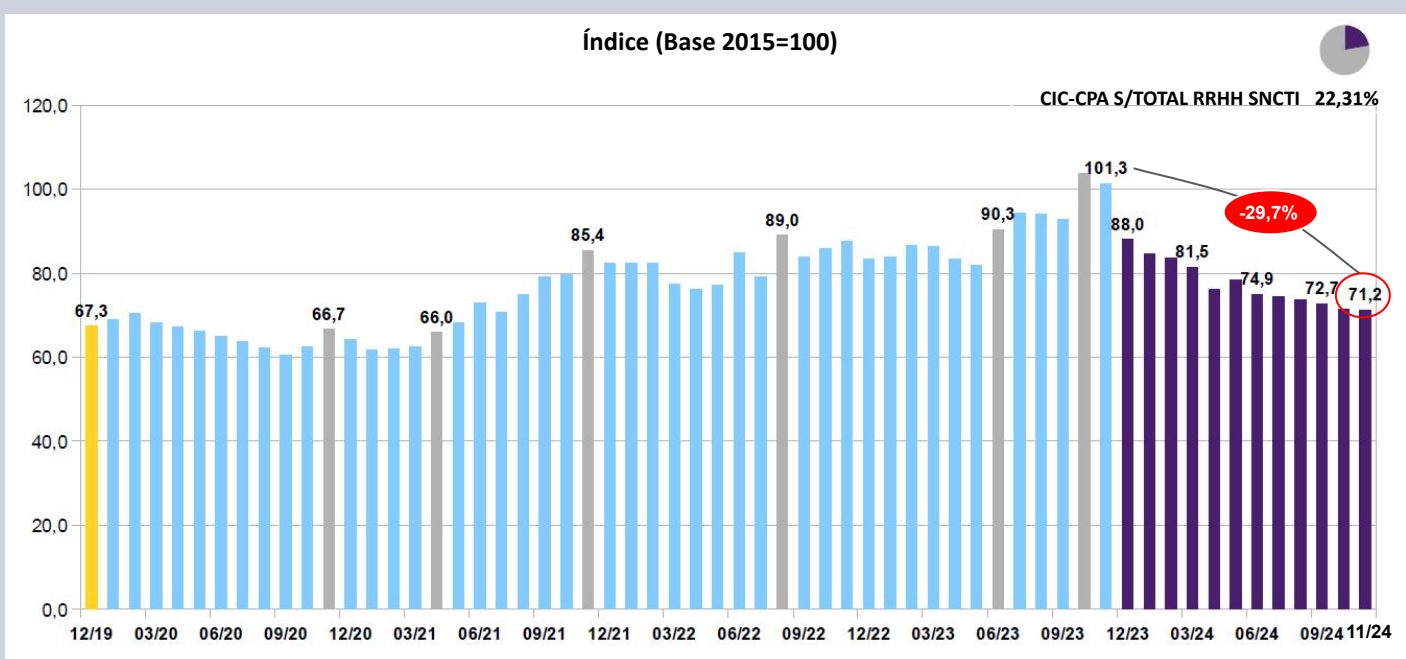

## Estipendios CONICET

De igual manera los estipendios de los becarios de posgrado **CONICET**, que representan al **14,59% del personal del SNCTI**, **cayeron un 0,4% real en noviembre**. Desde noviembre de 2023 pierden un **29,7% real** y en lo que va del año descienden un **19,1% real**, con lo que el descenso de las becas es de **25,4 puntos** respecto del mes base (**diciembre de 2015**).

Gráfico 3. Evolución becas CONICET (2019-2024)

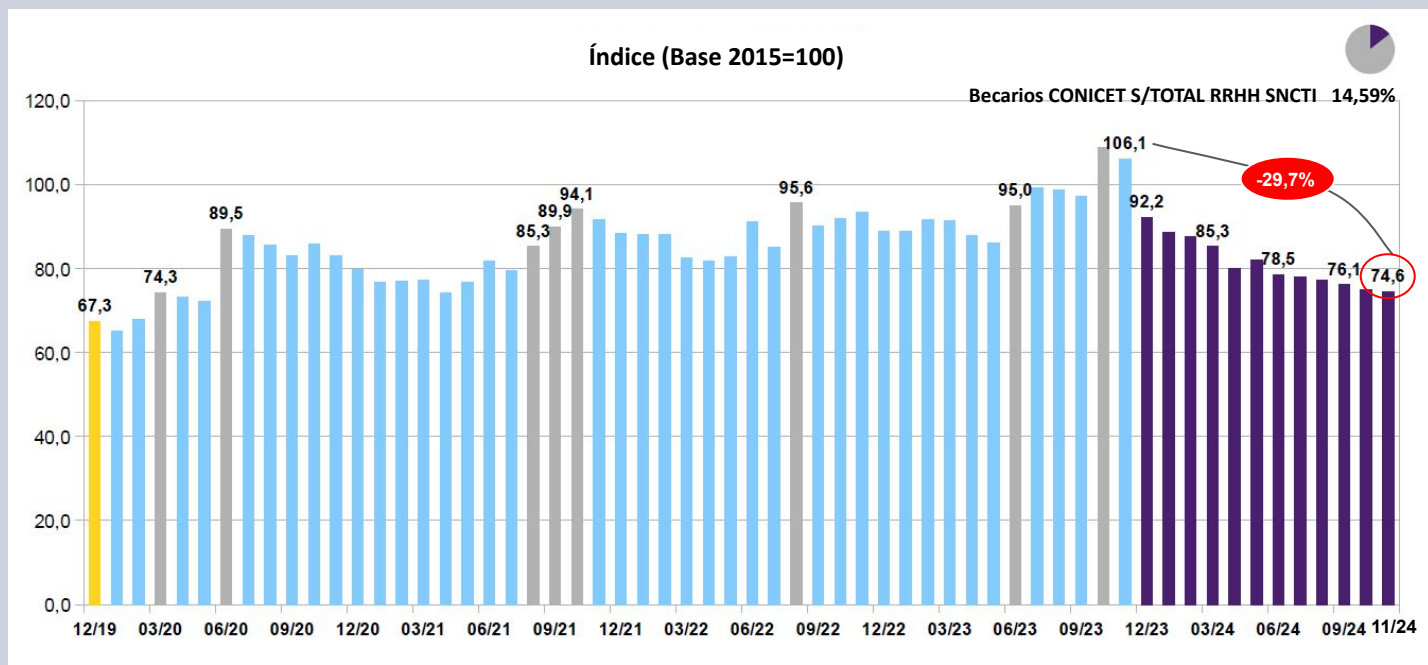

## Sueldos SINEP

Los salarios **SINEP (Sistema Nacional de Empleo Público)**, donde se encuentra encuadrado el **25,25%** de los trabajadores del SNCTI, **cayeron un 0,4% real en noviembre**, y acumulan un deterioro de **19,9% puntos reales** desde **noviembre de 2023**. De esta manera el salario real de los estatales del SINEP continúa en un **mínimo histórico**, cayendo un **51,4%** respecto de **diciembre de 2015**.

Gráfico 4. Evolución sueldos SINEP (2019-2024)

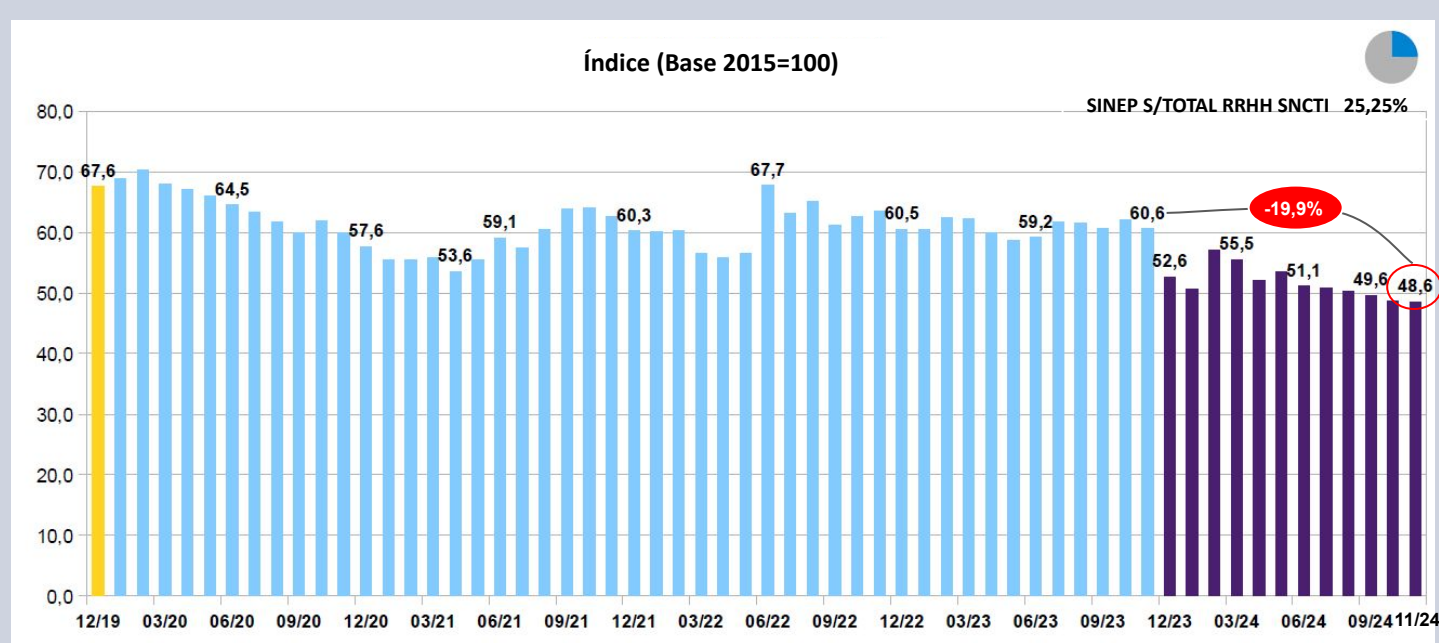



## Sueldos UUNN

Por su parte, el personal con dedicación a la investigación en **UUNN** (cargo Prof. Adjunto con dedicación exclusiva y 10 años de antigüedad), que representa al **30,53% del personal del SNCTI**, retoma la caída de meses anteriores, descendiendo un **0,4% en noviembre**. Con ello se retraen un **22,4% real** respecto de **noviembre de 2023** y **30,4 puntos reales** respecto de **diciembre de 2015**.

Gráfico 5. Evolución sueldos en Universidades Nacionales (2019-2024)

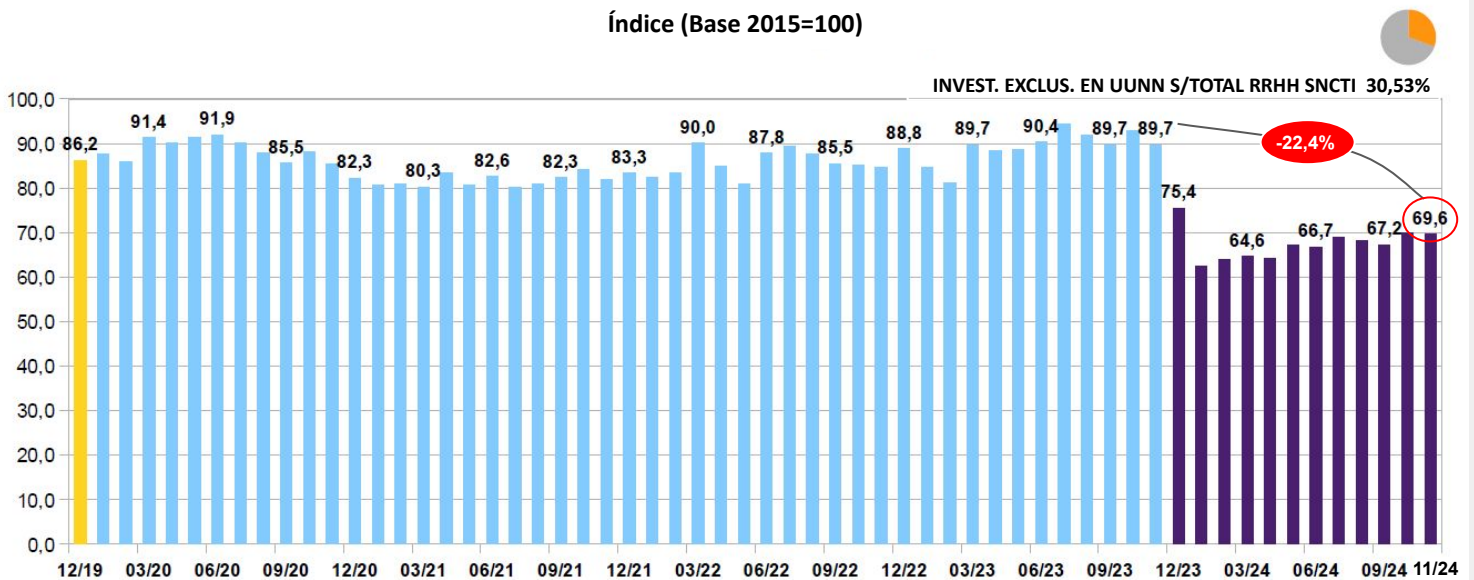

## Sueldos SNCTI 2015-2024

La evolución de los ingresos CyT muestra para todos los agrupamientos una **persistente caída** que al detallarse por sub-sector CyT en **promedios anuales** arroja que el **SINEP** se encuentra a **48,4 puntos del año base (2015)**, **UUNN** se encuentra a **33,4 puntos** y los salarios de **CIC** y **CPA** del **CONICET** a **23,4 puntos reales**. **Los salarios de los empleados públicos perdieron la mitad de su poder adquisitivo en nueve años, los universitarios un tercio y los empleados del CONICET casi un cuarto.**

Gráfico 6. Salarios CyT - Promedios anuales (2015-2024)

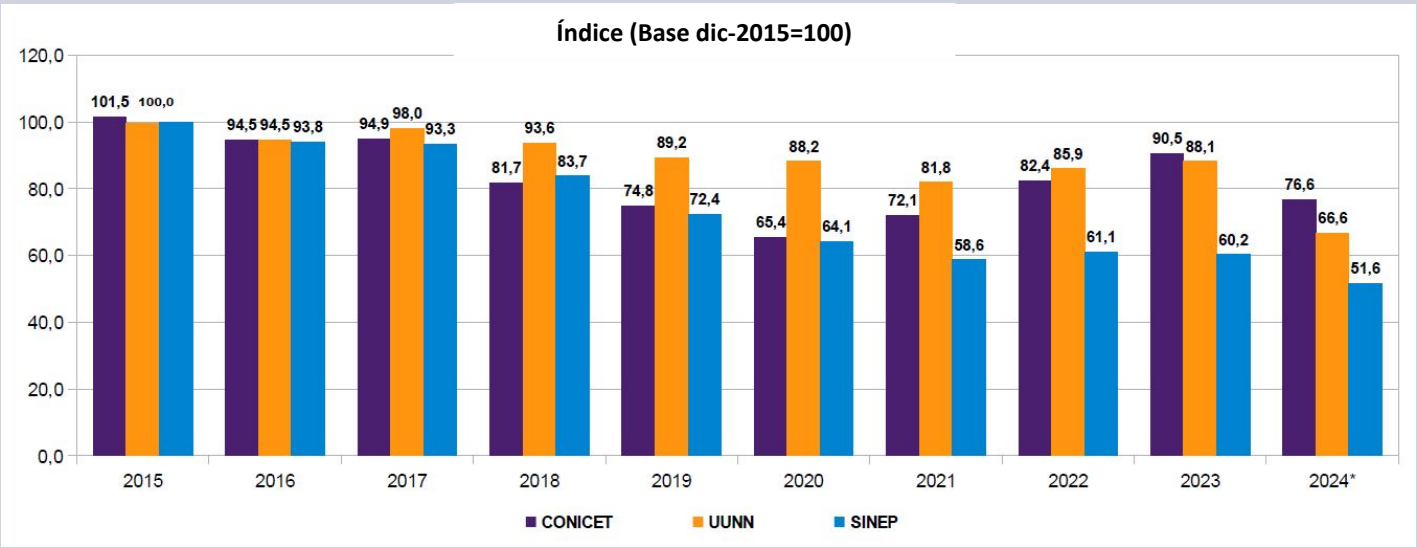

## Sueldos SNCTI 2024

Tomando como **base** el mes de **noviembre de 2023** (último mes liquidado por la anterior gestión), el escalafón **SINEP** ha perdido **19,9% en términos reales**, **CONICET (CIC-CPA y Becas)** cae **29,7% real** y docentes investigadores en **UUNN** un **22,4%**.

Gráfico 7. Salarios reales CONICET, SINEP y UUNN

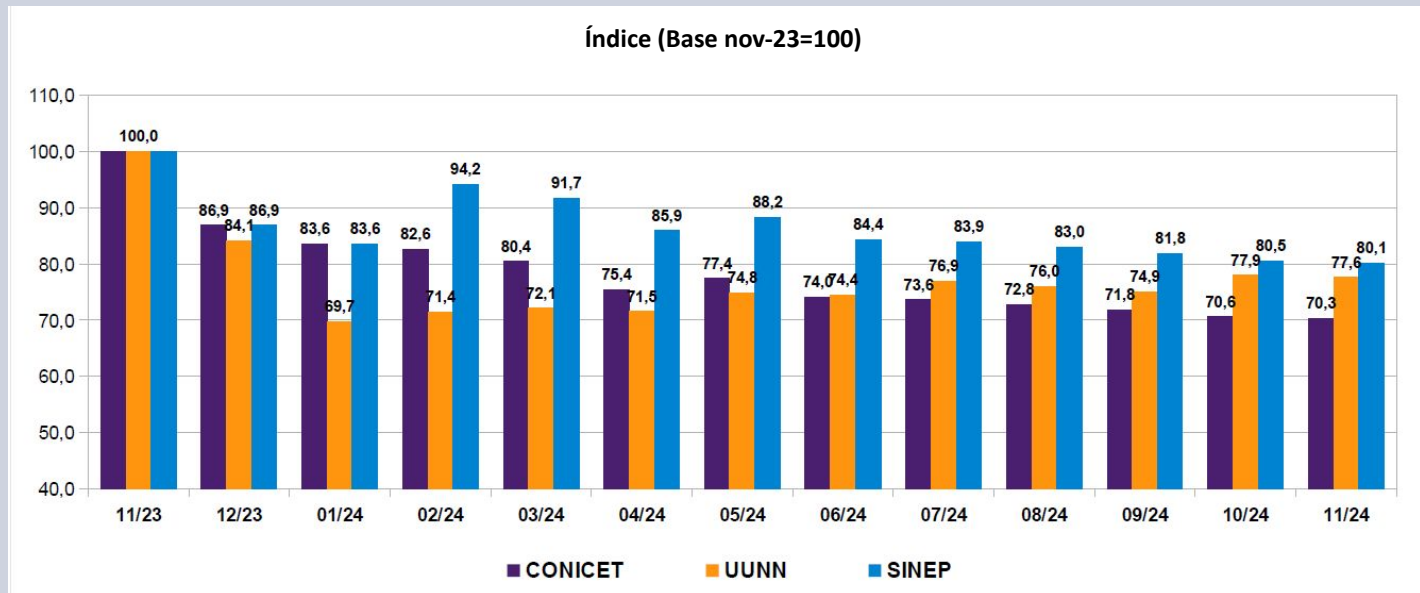

En lo que va de 2024 la variación de **precios al consumidor** alcanza un **112,0%**. En el mismo período los salarios de los docentes e investigadores en **Universidades** se han incrementado en un **95,7%** y las remuneraciones de los trabajadores del **SINEP** lo han hecho un **95,6%**. En la medición punta a punta el mayor retraso lo presentan los distintos agrupamientos del **CONICET, CIC, CPA y Becas** de posgrado, que se han incrementado un **71,5%** en términos nominales, acumulando con ello un importante retraso respecto de la variación del resto de los precios de la economía.

Gráfico 8. Variación IPC vs UUNN-SINEP-CONICET

(en % acumulado durante 2024)

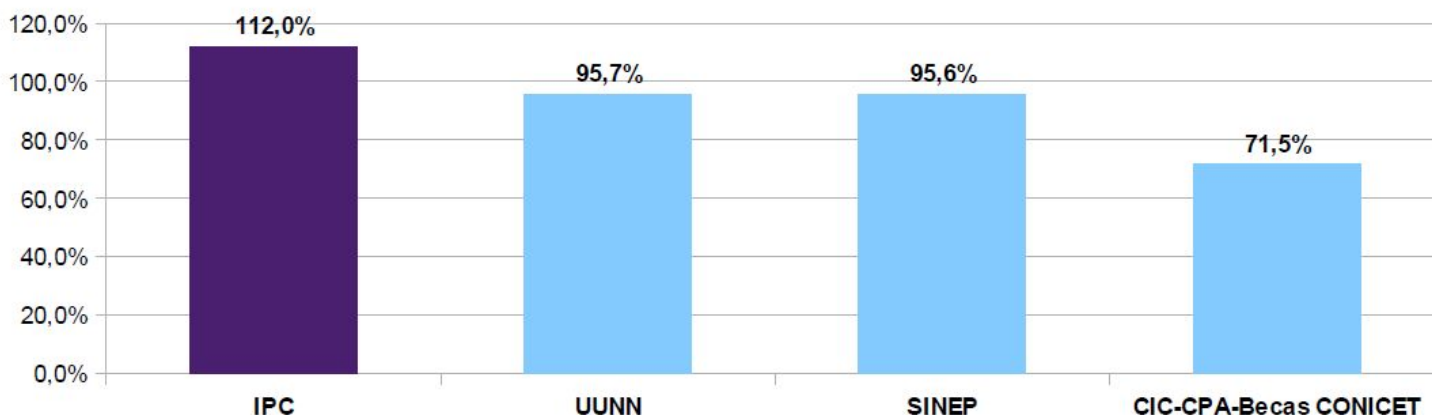

## Situación UUNN

Los salarios reales de **docentes e investigadores en Universidades Nacionales**, en términos de promedios anuales caen un **24,3% real** contra **2023** y acumulan una pérdida de **33,4 puntos** respecto de **diciembre de 2015**. Alcanzan con ello un **mínimo en la serie decenal**, habiéndose desplomado de manera brutal en los **dos primeros meses** de la nueva gestión, manteniéndose desde ese entonces en el nivel deprimido en el que se encuentran.

Gráfico 9. Salarios reales en Universidades Nacionales (promedios anuales 2015-2024)

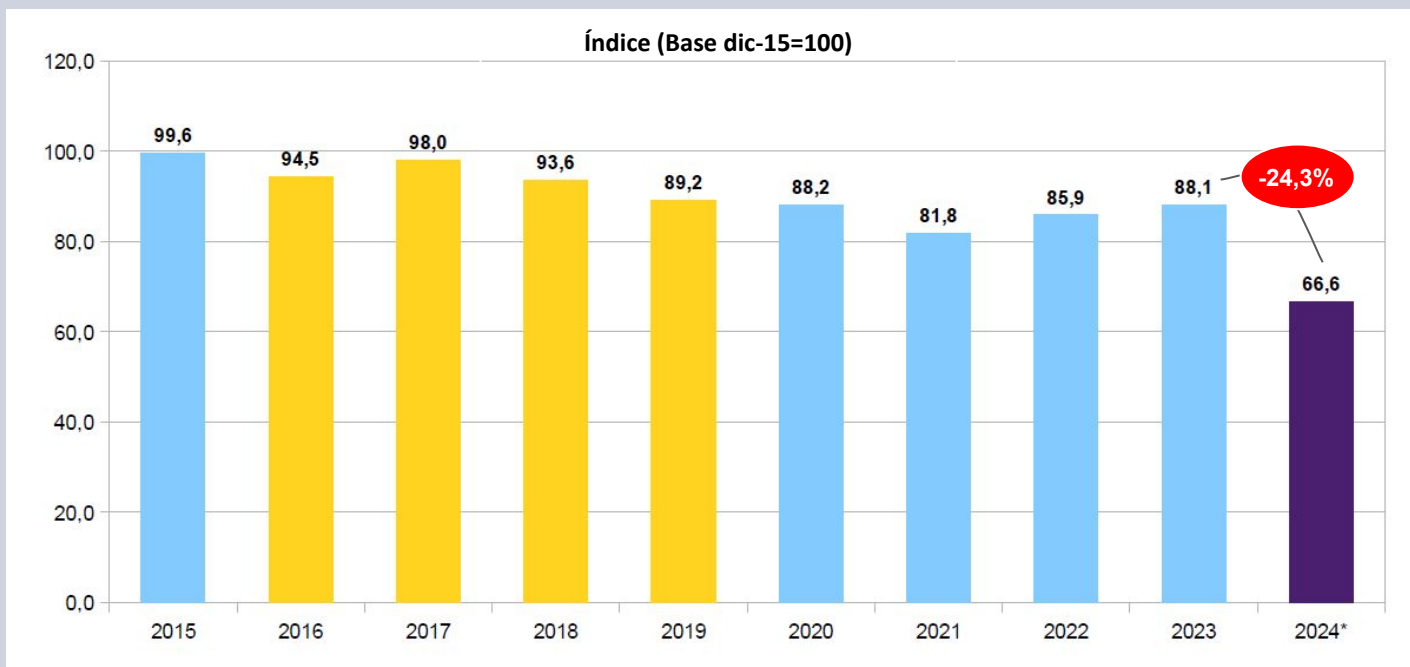

Los salarios reales de **docentes e investigadores en Universidades Nacionales**, cayeron en noviembre, interrumpiendo la tendencia a recortar la pérdida que sufrieron desde **enero**. Caen un **22,4% real** contra **noviembre de 2023**.

Gráfico 10. Salarios reales en Universidades Nacionales

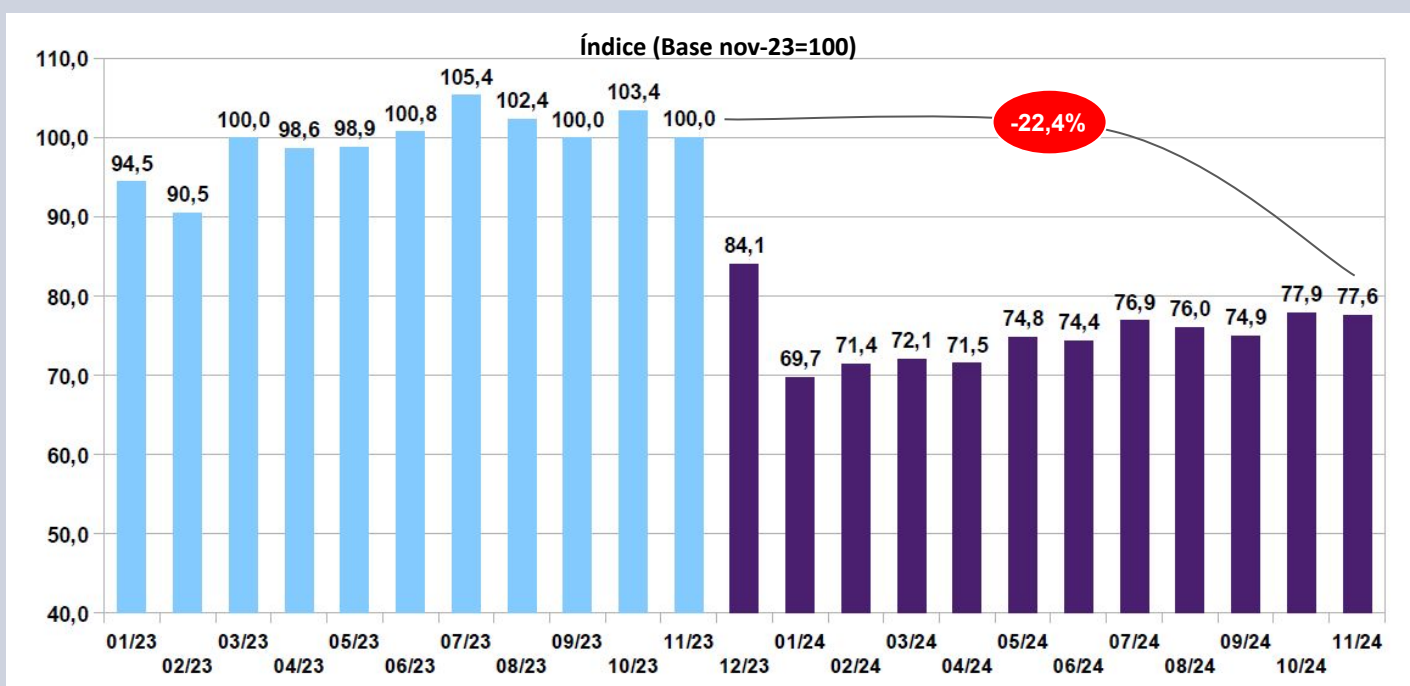

## Presupuesto salarios SNCTI 2024

**Al 02/12 se ha ejecutado el 87,5% del inciso 1 (salarios)**, un porcentaje que es prácticamente idéntico a la **línea de ejecución teórica (87,7%)** que debería presentar el inciso, considerando su desigual devengamiento durante el período y la inflación prevista para el ejercicio.

Cada vez más organismos y programas presentan **desfases respecto de la línea de ejecución**, siendo el **INA (97,2%)**, la **Fundación Lillo (96,7%)**, la **Secretaría de ICT (92,1%)** en el ámbito de Jefatura de Gabinete y el **INTI (91,0%)** los que muestran un grado de ejecución más elevado, siendo probable que requieran ampliaciones presupuestarias hacia fin de año.

Con excepción del INTA, los organismos de mayor dimensión salarial (**CONICET, CNEA, INTI, ANLIS y CONAE**) se encuentran entre **dos y tres puntos por encima** de la línea teórica de ejecución. La cada vez mayor convergencia entre la ejecución del inciso y la línea teórica es producto del creciente atraso del nivel real de los salarios, que crece por debajo de la inflación.

Tabla 1. Ejecución inciso 1 por Organismo Científico Tecnológico

Ejecución inciso 1 por OCT			
	CV 2024	Dev. Al 02/12	Dev. / CV
Organismo	Mill. De pesos	Mill. De pesos	%
CONICET	369.598,84	332.387,29	89,93%
INTA	195.630,90	154.268,59	78,86%
CNEA	78.322,81	71.019,24	90,68%
INTI	62.305,75	56.683,31	90,98%
ANLIS	23.335,74	21.173,00	90,73%
SMN	16.226,66	14.513,59	89,44%
Secretaría de ICT – JGM	9.154,71	8.431,82	92,10%
CONAE	8.377,12	7.605,15	90,78%
MINDEF – CITEDEF	8.164,87	7.039,22	86,21%
SEGEMAR	7.595,84	6.813,27	89,70%
F. Lillo	5.632,84	5.449,39	96,74%
INA	5.342,23	5.194,47	97,23%
IGN	4.941,61	4.356,09	88,15%
Agencia IDI	4.934,35	4.196,66	85,05%
Dir. Nac. Del Antártico	4.221,19	3.801,90	90,07%
MINDEF	3.613,60	3.172,89	87,80%
I.N. Prevención Sísmica	1.801,40	1.594,36	88,51%
BNDG	1.273,58	1.072,23	84,19%
<b>Total Función CyT</b>	<b>810.474,02</b>	<b>708.772,47</b>	<b>87,45%</b>

Distribución teórica del crédito Presupuestario de la FCyT a lo largo del año

Mes	1	2	3	4	5	6	7	8	9	10	11	12	Total
Incidencia ejecución mensual s/Presup. FCyT	5,66%	6,28%	6,86%	7,37%	7,63%	10,42%	8,19%	8,48%	8,73%	8,93%	9,15%	12,30%	100,00%
Acumulado	5,66%	11,94%	18,80%	26,17%	33,80%	44,22%	52,42%	60,90%	69,63%	78,55%	87,70%	100,00%	



## Presupuesto salarios SNCTI 2024

En **11 meses de 2024** el ítem salarial (**inciso 1**) pasó de representar el **54,6%** del total de la **Función CyT** en **2023** al **67,6%**. La suma de **salarios y becas** (que constituye la gran mayoría del **inciso 3 "Servicios no personales"**) pasa del **68,1%** de la función a representar el **82,7%** del total.

Entre los objetos de gasto los mayores descensos se dan en las **transferencias** y los **bienes de capital**. La variación real de la **Función (-30,5%)** impacta de manera muy desigual en los distintos objetos de gasto. Las **transferencias (inciso 5)** a empresas, organismos públicos y universidades para gastos de capital y gastos corrientes declinan de manera cada vez más acusada, hasta alcanzar un **61,2% real**, y pasan de representar el **19,2%** de la Función a apenas el **6,7%**.

A su vez la inversión en **gastos de capital (inciso 4)** lo hace un **42,9%**; **servicios no personales (inciso 3; becas)**, **gastos en personal (inciso 1)** y **bienes de consumo (inciso 2;** principalmente insumos para actividades de CyT) tienen caídas menores en el marco de un **deterioro notable de la FCyT**, al retraerse en términos reales **25,1%**, **19,7%** y **2,3%** respectivamente.

Tabla 2. Función CyT 2024 - Distribución por incisos, CV, variación real, devengamiento y participación sobre el total

Distribución FCyT por tipo de gasto						
Inciso	Ejecución 2023		Crédito Vigente 2024		Ejecución al 02/12	
	Mill. De pesos	% Total	Mill. De pesos	V. Real	Mill. De pesos	% Total
Gastos en personal	315.246,59	54,6%	810.474,02	-19,7%	708.772,47	67,6%
Servicios no personales	77.953,68	13,5%	186.957,09	-25,1%	158.730,68	15,4%
Transferencias	110.873,55	19,2%	137.880,62	-61,2%	70.701,63	6,7%
Bienes de uso	56.226,36	9,7%	102.812,39	-42,9%	77.764,72	7,4%
Bienes de consumo	14.258,87	2,5%	44.639,78	-2,3%	32.642,80	3,1%
Increment. activos financieros	2.850,00	0,5%	2.850,00	-68,8%	615,63	0,1%
Otros gastos	0,05	0,0%	0,15	-10,6%	0,09	0,0%
<b>TOTAL</b>	<b>577.409,11</b>	<b>100,0%</b>	<b>1.285.614,04</b>	<b>-30,5%</b>	<b>1.049.228,01</b>	<b>100,0%</b>

### Fuentes:

- <https://www.indec.gov.ar/indec/web/Nivel4-Tema-3-5-31>
- [https://www.indec.gov.ar/uploads/informesdeprensa/ipc\\_12\\_24109214519B.pdf](https://www.indec.gov.ar/uploads/informesdeprensa/ipc_12_24109214519B.pdf)
- [https://www.bcra.gov.ar/PublicacionesEstadisticas/Relevamiento\\_Expectativas\\_de\\_Mercado.asp](https://www.bcra.gov.ar/PublicacionesEstadisticas/Relevamiento_Expectativas_de_Mercado.asp)
- <https://www.boletinoficial.gov.ar/detalleAviso/primera/317286/20241125>
- <https://www.presupuestoabierto.gov.ar/sici/home>
- <https://grupo-epc.com/informes/analisis-presupuestario-del-sncti-noviembre-2024/>
- [https://asap.org.ar/img\\_informes/12061601\\_InformeEjecutivo-Noviembre2024.pdf](https://asap.org.ar/img_informes/12061601_InformeEjecutivo-Noviembre2024.pdf)

Próxima fecha de publicación IESCYT: 15 de enero de 2025