

Análisis Presupuestario del SNCTI - Noviembre 2024



Tabla de contenidos ANPRES n.10

- **Evolución Función CyT**
- **Organismos CyT**
- **Ejecución Función CyT**
- **Política Presupuestaria CyT 2024**
- **Universidades - Función Educación**
- **Anexo Serie Presupuestaria**
- **Fuentes**

Análisis Presupuestario del SNCTI - Noviembre 2024

Resumen

- La **Función CyT (FCyT)** del Presupuesto de la Administración Pública Nacional (**APN**) tuvo una mínima ampliación durante el mes de **noviembre** en su Crédito Vigente (**CV**), mediante la **DA 1018-24**. El impacto de esta ampliación es absolutamente marginal en el ámbito de la APN, por lo que la FCyT de todas maneras continúa ubicada en el rango de **1,28 billones de pesos (bn\$)**.
- Tras el ajuste al alza de la serie del **PBI** por el **INDEC** se proyecta una caída de la actividad económica del **3,1% en 2024**. En este contexto el **Presupuesto Vigente** de la **APN** declina un **21,0%** en términos reales. Con ello, la **FCyT continúa deteriorándose un 30,5% real** en la proyección a fin de año, alcanzando un umbral mínimo en el que representa tan solo **0,216%** del PBI (**0,302%** en **2023**; **debería rondar el 0,39% según la Ley 27.614**).
- La **FCyT** se ubica así a **41 puntos reales** de su máximo de **2015**. El **CONICET** continúa marcando una caída del **23,5%** en términos reales de su presupuesto. En términos de **ejecución** el **Presupuesto APN** declina un **27,1% real**. La **ex Jurisdicción 71 (MINCyT)** continúa decayendo mes a mes en la ejecución interanual, hasta declinar un inédito **44,0% real**, en tanto la **Función CyT** como un todo desciende un **35,0%**.
- La retracción es generalizada en la **ejecución acumulada** de los organismos del sector. **CONICET** tiene una variación real de **-19,4%**, **CNEA** cae un **27,9%** e **INTA** un **25,0%**, entre los organismos más grandes. Se destaca el deterioro real de los recursos de **CONAE (-50,1%)**, la **Agencia I+D+i (-72,1%)** y el **Programa 26** de Universidades Nacionales (**UUNN**) que declina un **85,8%** en su parte imputable a la función. La retracción más severa, no obstante, se da en el caso de la Secretaría de Innovación, Ciencia y Tecnología (**SICT**) que **declina un 94,5%**.
- Se acentúa el escenario de **sobre-ejecución y agotamiento presupuestario** en algunos organismos y programas, en tanto otros se encuentran **sub-ejecutados**. Entre los primeros destaca el **Programa 26 en UUNN (182,7%** de ejecución), **Fundación Lillo (94,8%)** y **CONAE (91,4%)**. En cuanto a **sub-ejecución**, sobresalen los programas de la **SICT** en el ámbito de la Jefatura de Gabinete de Ministros (**JGM; 16,3%**), con casos extremos como el del **Programa de Federalización de la CyT**, que ha devengado el **0,002%** de su crédito en once meses.
- El nivel de **ejecución de la FCyT** se encuentra en el **81,6%** del **CV** de la Función (**87,5%** en el caso del **inciso 1 - salarios**). El **inciso 3 (Servicios no personales**, en su mayoría becas del **CONICET**) devengó el **84,9%** de su **CV**. **Transferencias** y gastos en **bienes de consumo** y de **capital** se encuentran sub-ejecutados (**51,3%, 73,2%** y **75,6%** respectivamente). **El 82,7% de la FCyT son sueldos y becas (68,1% en 2023)**.
- Los **salarios CyT** continúan perdiendo terreno contra la inflación y se encuentran muy por debajo en términos reales respecto de noviembre del año pasado (**-30,0% CIC-CPA** y **Becas del CONICET; -22,7% en UUNN, -20,2% SINEP**).
- Los **CV de transferencias y gastos en bienes de capital de la FCyT declinan un 61,1% y un 42,9% real respectivamente**. La ejecución impaga (**deuda flotante**) es del **19,4%** en el inciso 5 (**transferencias**), del **13,1%** en **bienes de capital** y alcanza el **8,6%** en **bienes de consumo**.
- El Presupuesto de la **Secretaría de Educación** cae un **45,3%** en términos reales y la **Función Educación y Cultura del Presupuesto de la APN** lo hace un **41,2%**, ubicándose **20 puntos por debajo de los valores de 2007 en términos reales**. Algunos programas como el **FONID** se retraen hasta un **93%**. El Presupuesto de la Secretaría cae **42,1 puntos reales en lo que va del cuarto trimestre**. Por su parte, la inversión en **Universidades Nacionales** desciende un **33,1% real** contra el año anterior. Medida en **dólares** la Función desciende un **47,8%** contra **2023**.

Evolución Función CyT

La **Función CyT** del Presupuesto de la APN continúa exhibiendo una **caída del 30,5% real** en su Crédito Vigente (**CV**), a pesar de la ínfima ampliación presupuestaria dispuesta por la **DA 1018-24** del 29/11. La **FCyT pierde 41,0 puntos desde 2015** y alcanza su menor valor desde el año **2006**.

Gráfico 1. Evolución Función CyT (2015-2024)

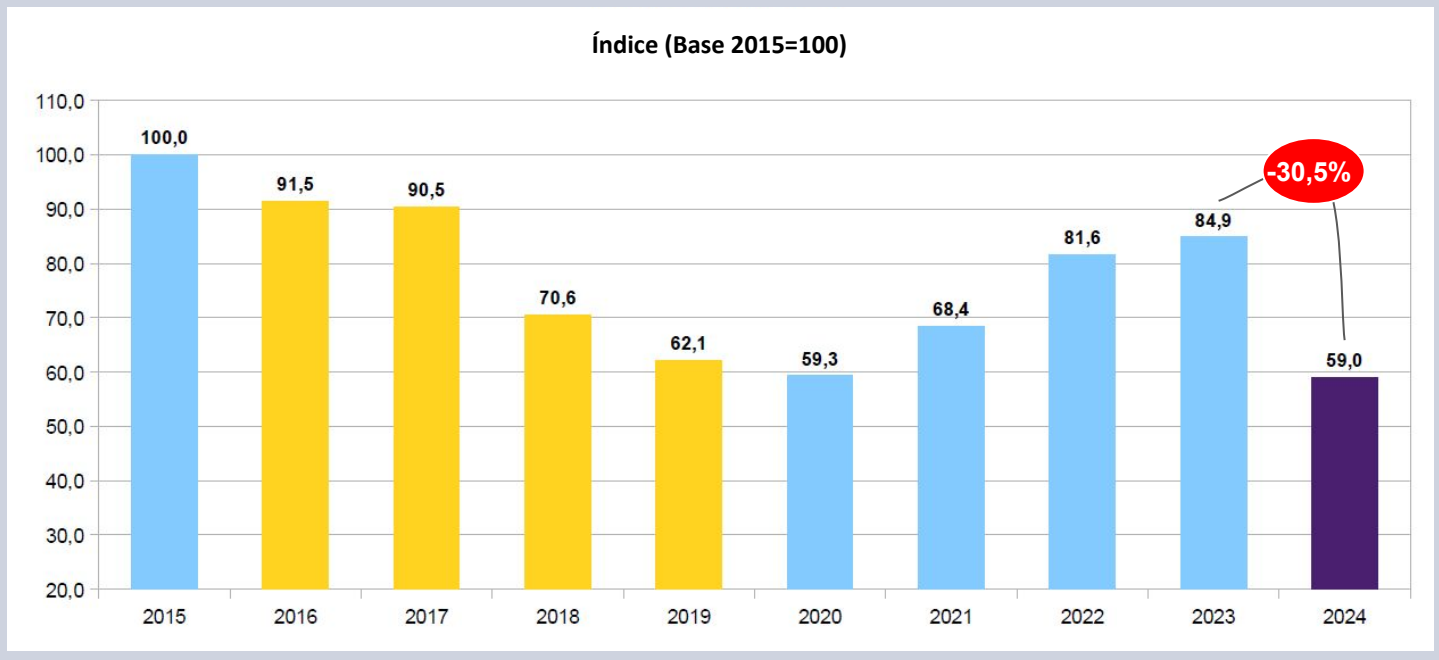

La **ejecución acumulada** en los primeros once meses del año continúa mostrando un continuo **deterioro** en la comparación interanual, tanto para la **Función CyT** como para la ex Jurisdicción 71 (**J71**), que incluye al **CONICET**, al **ex MINCyT Central**, la **Agencia IDI**, la **CONAE** y el **BNDG**. Ambas variables caen más de lo que lo hace el Presupuesto de la Administración Pública Nacional (**APN**). Mientras este último **declina un 27,1% real** vs los primeros once meses de 2023, la **FCyT** lo hace un **35,0%** y la **ex J71** un **44,0%**, alcanzado **nuevos mínimos** en la serie iniciada en enero.

Gráfico 2. Variación real ejecución acumulada (2024 vs. 2023)

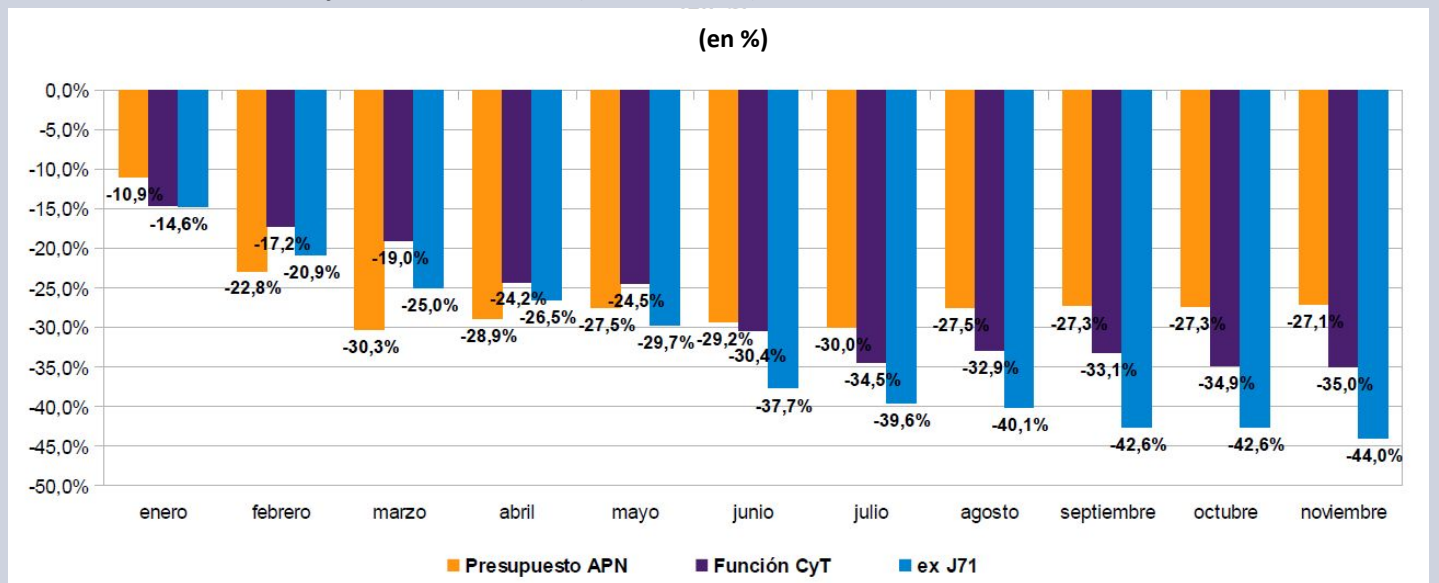

Evolución Función CyT

La variación real de la ejecución acumulada para la FCyT presentó una continua desmejora en los primeros siete meses del año, hasta alcanzar un **-34,5% en julio**. Tras presentar un recorte de la caída muy menor en agosto, reinició su sendero declinante en los tres meses subsiguientes, hasta alcanzar un mínimo en noviembre, donde acumula una pérdida del **35,0% en términos reales**.

Gráfico 3. Variación real de la ejecución acumulada de la Función CyT (2024 vs. 2023)

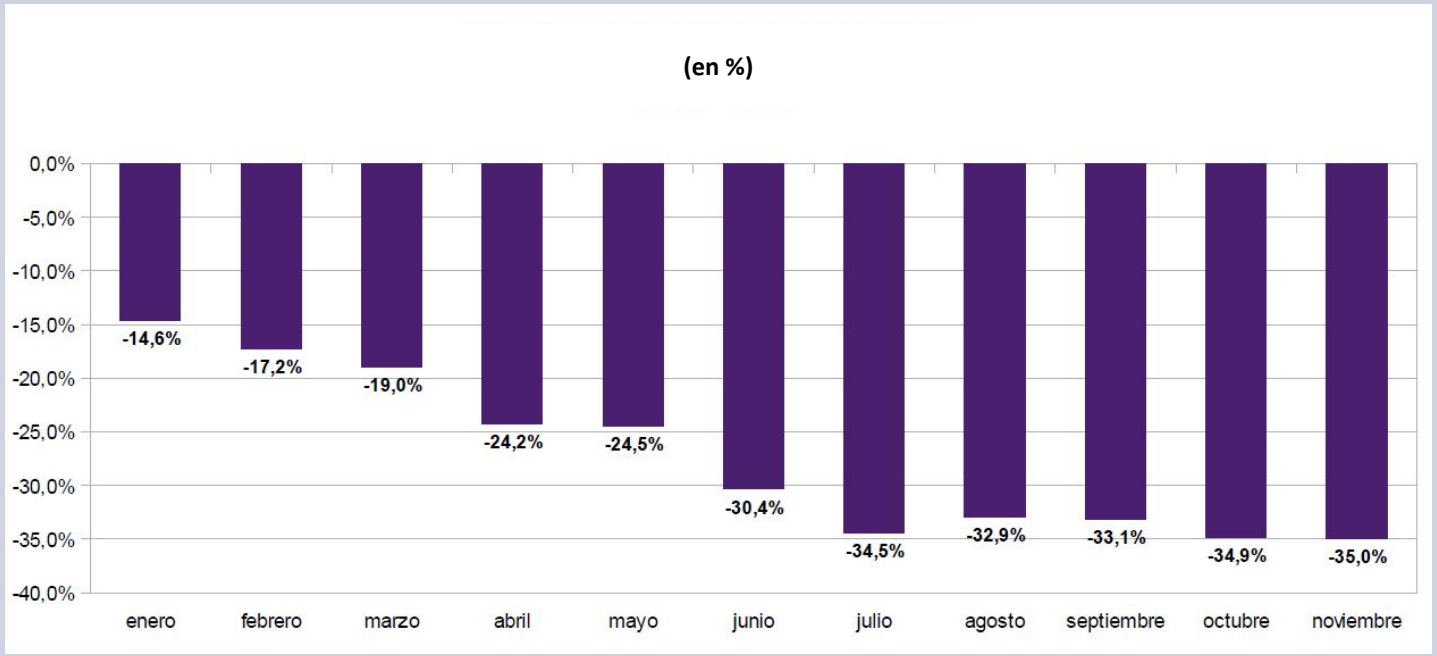

Expresada en dólares, considerando la **ejecución mensual** en términos del **tipo de cambio de referencia** para cada uno de los meses del período, la **Función CyT ejecutada continúa profundizando su caída real, alcanzando una pérdida del 34,6% contra 2023 (1.150,0 mill usd en 2024 vs. 1.757,9 mill usd en 2023)**. El deterioro se presenta para cada uno de los once meses transcurridos.

Gráfico 4. Función Ciencia y Técnica - ejecución mensual 2023 vs. 2024

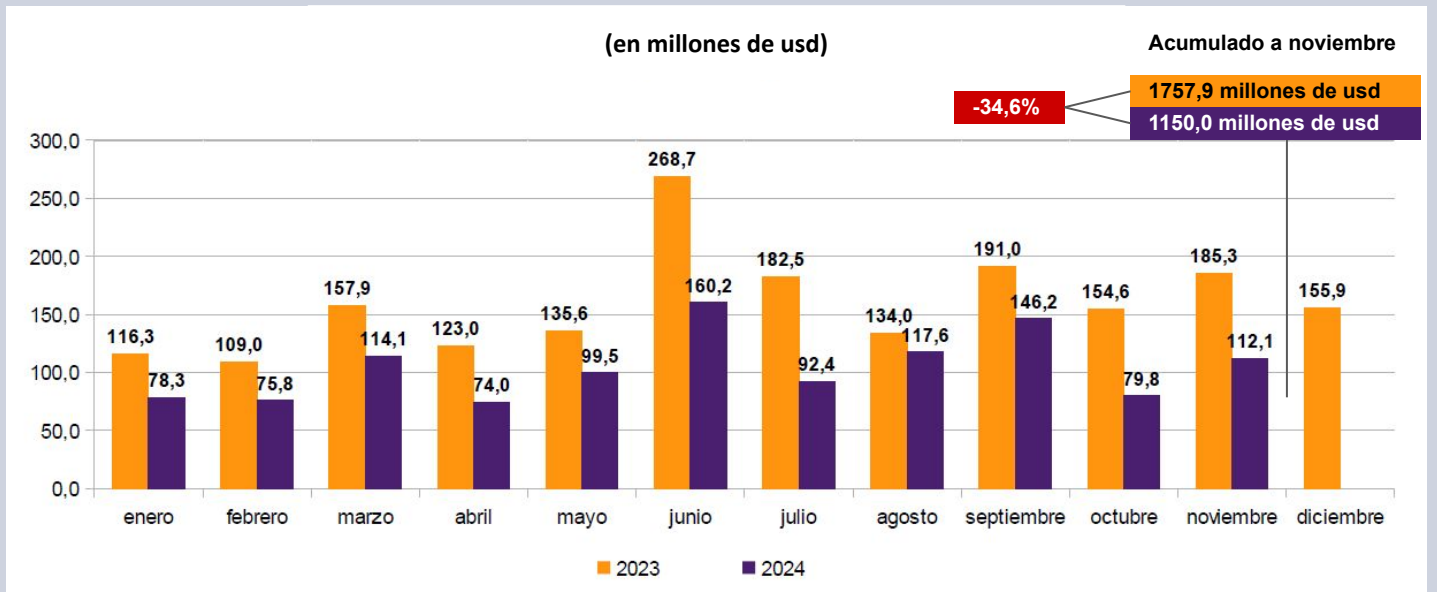

Evolución Función CyT

En términos trimestrales la **FCyT** presenta en lo que va del **cuarto trimestre** el peor guarismo de la serie, al decaer un **43,0% en términos reales**, superando con ello la caída del **segundo trimestre (-37,1%)** y revirtiendo la leve tendencia presentada en el **tercero**, cuando la FCyT descendió un **36,5%**. En el último mes del año cabe esperar una intensificación de la evidente tendencia a la subejecución, contrapuesta al impacto del cierre salarial de diciembre en términos de variación real de la ejecución.

Gráfico 5. Evolución real ejecución acumulada Función CyT por trimestre (2024 vs 2023)

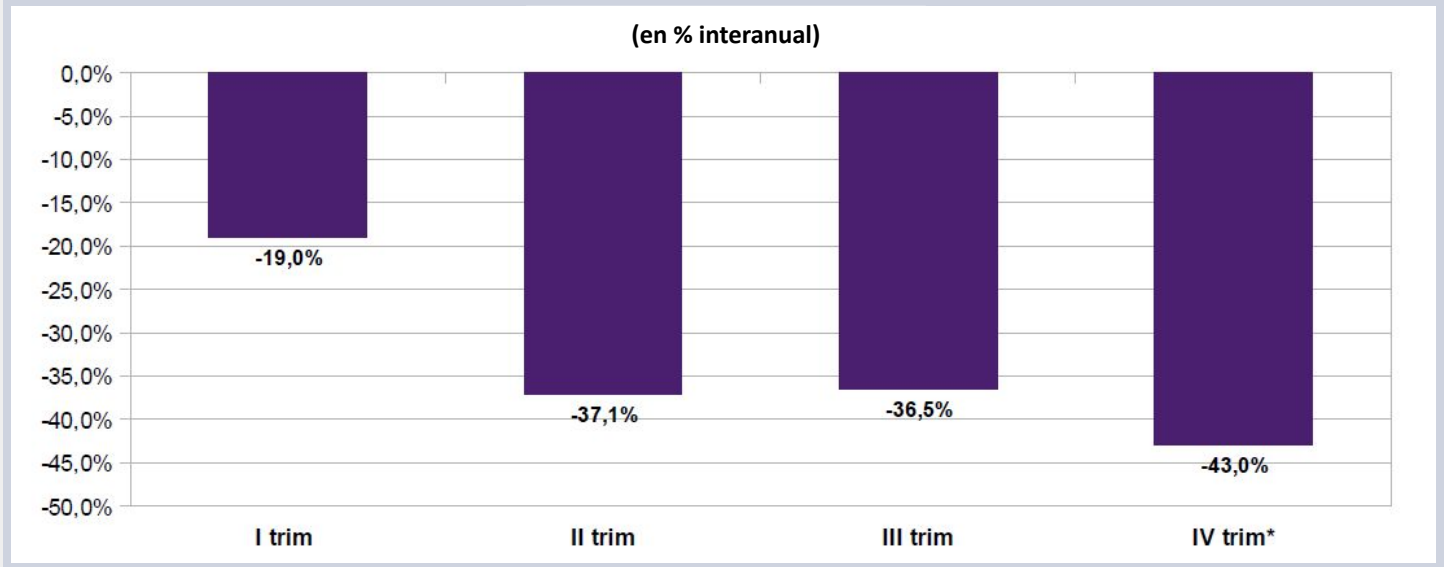

Los diversos **organismos y programas** que conforman la FCyT empiezan a presentar, en algunos casos, un cuadro de **saturación de créditos presupuestarios**. El caso más notable es el Programa de Desarrollo de la Educación Superior en Universidades Nacionales (**UUNN**) que ya ejecutó el **182,7%** de su **CV**. La **Fundación Lillo**, la **CONAE**, el **INA**, el **CONICET** y el **INTI** han superado el umbral del **90%** de ejecución de su presupuesto. Por contra, la **Secretaría de ICT** en Jefatura de Gabinete ha devengado apenas el **16,3%** de su crédito y otros siete organismos se encuentran **debajo del 80%** de ejecución.

Tabla 1. Variación real CV 2024 vs 2023 y Ejecución CV 2024 al 02/12

Organismo	Distribución por OCT			Variac. Real 2023 / 2022 %	Variac. Real 2024 / 2023 %	Ejecución 2024	
	Ejecutado 2022 Mill. De pesos	Ejecutado 2023 Mill. De pesos	CV 2024 Mill. De pesos			Mill. De pesos	% CV
		(a)	(b)		(b)/(a*(1+i))	(c)	(c)/(b)
CONICET	80.073,16	199.109,64	489.070,15	5,6%	-23,3%	443.447,74	90,67%
INTA	32.311,09	86.738,25	226.695,11	14,1%	-18,4%	175.462,97	77,40%
CNEA	41.730,35	86.547,91	200.955,64	-11,9%	-27,5%	171.998,02	85,59%
INTI	12.524,16	31.070,23	85.629,90	5,4%	-14,0%	77.533,65	90,55%
Secretaría de ICT – JGM	31.900,92	71.271,13	78.216,69	-5,1%	-65,7%	12.735,84	16,28%
ANLIS	6.550,62	14.202,41	40.641,18	-7,9%	-10,7%	32.230,63	79,31%
CONAE	7.345,61	19.231,83	31.127,51	11,2%	-49,5%	28.463,50	91,44%
Agencia IDI	10.909,17	24.738,89	27.759,39	-3,7%	-65,0%	20.402,89	73,50%
MINDEF	3.376,43	8.894,06	33.680,51	11,9%	18,2%	25.900,16	76,90%
Servicio Meteorológico Nacional	3.338,69	9.554,27	21.320,61	21,6%	-30,3%	16.553,03	77,64%
MINDEF – CITEDEF	1.473,69	3.828,66	10.243,69	10,4%	-16,5%	8.633,92	84,29%
SEGEMAR	1.448,15	3.655,69	9.731,30	7,3%	-16,9%	7.645,49	78,57%
INA	1.083,81	2.540,41	6.662,34	-0,4%	-18,1%	6.076,89	91,21%
F. Lillo	1.152,88	2.771,09	5.997,04	2,1%	-32,4%	5.682,50	94,75%
IGN	824,58	2.184,13	5.981,56	12,5%	-14,5%	5.045,84	84,36%
Dir. Nac. Del Antártico	591,60	1.535,65	5.606,87	10,3%	14,0%	4.284,02	76,41%
UUNN	1.864,52	7.849,18	1.996,36	78,9%	-92,1%	3.647,30	182,70%
BNDG	532,65	1.064,83	2.167,33	-15,1%	-36,5%	1.770,05	81,67%
I.N. Prevención Sísmica	206,00	535,81	2.045,85	10,5%	19,2%	1.713,57	83,76%
Obligaciones a Cargo del Tesoro	0,00	85,00	85,00				
Total Función CyT	235.899,37	577.409,06	1.285.614,04	4,0%	-30,5%	1.049.228,01	81,61%

Evolución Función CyT

La **caída** de la **Función CyT** excede en términos reales la contracción del **PBI (-3,1%)** y la retracción prevista del **Presupuesto** de la **APN (-21,0%)**. Como tal, la **FCyT** ha descendido en términos reales en **seis** de los últimos nueve años, siendo la excepción el período **2021-2023**. De igual manera el **Presupuesto APN** ha descendido en **seis** de los nueve años, con la excepción de **2016, 2020 y 2021** (en este último año la variación fue 0%). A su turno el **PBI** también cayó en **seis** de los nueve años, salvo **2017 y 2021-2022**. En **ningún año** dentro de este período las tres variables tuvieron un **comportamiento positivo simultáneamente**.

Gráfico 6. PBI, Presupuesto APN y Función CyT (2016-2024)

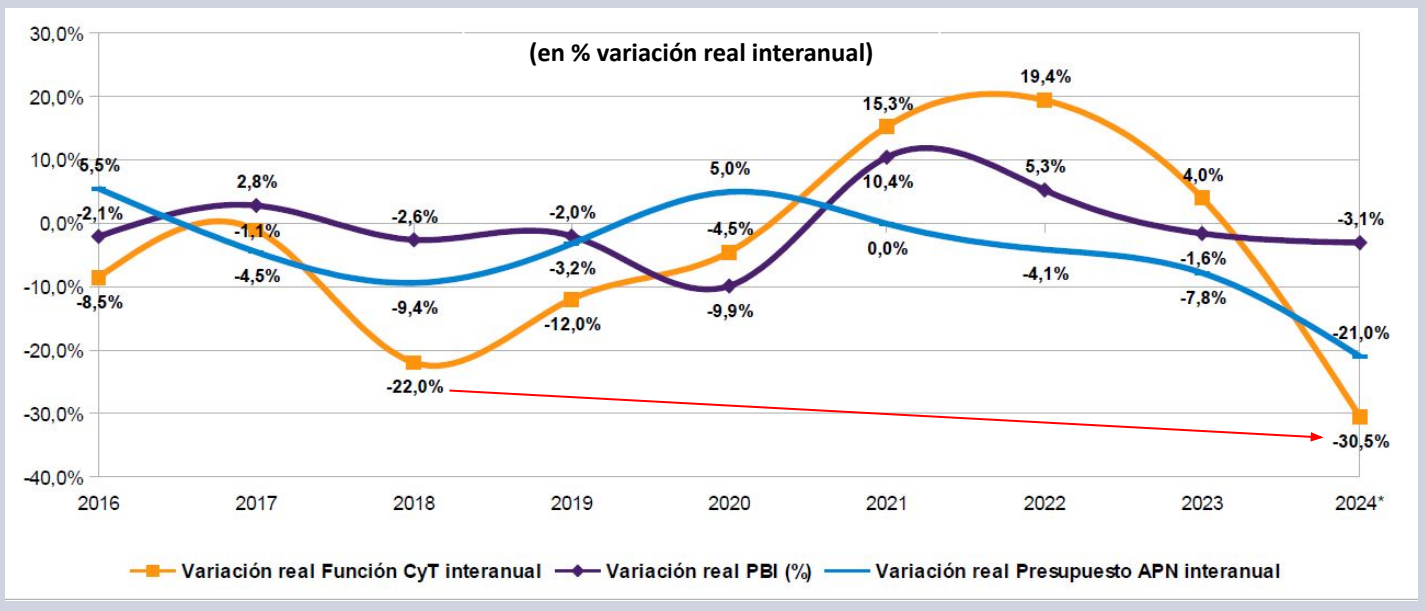

Como **porcentaje del PBI** la **Función CyT** **declina significativamente**, luego de alcanzar en 2023 un **máximo** desde **2017**, al pasar de representar el **0,302%** del producto a un **0,216%** en **2024** (-0,002 pts. respecto de nuestra anterior proyección). Este descenso realiza en un solo año un ajuste apenas menor que el que hizo el macrismo en cuatro años, entre **2015** y **2019** (**30,6%** vs. **37,9%** real).

Gráfico 7. Función CyT (2015-2024)

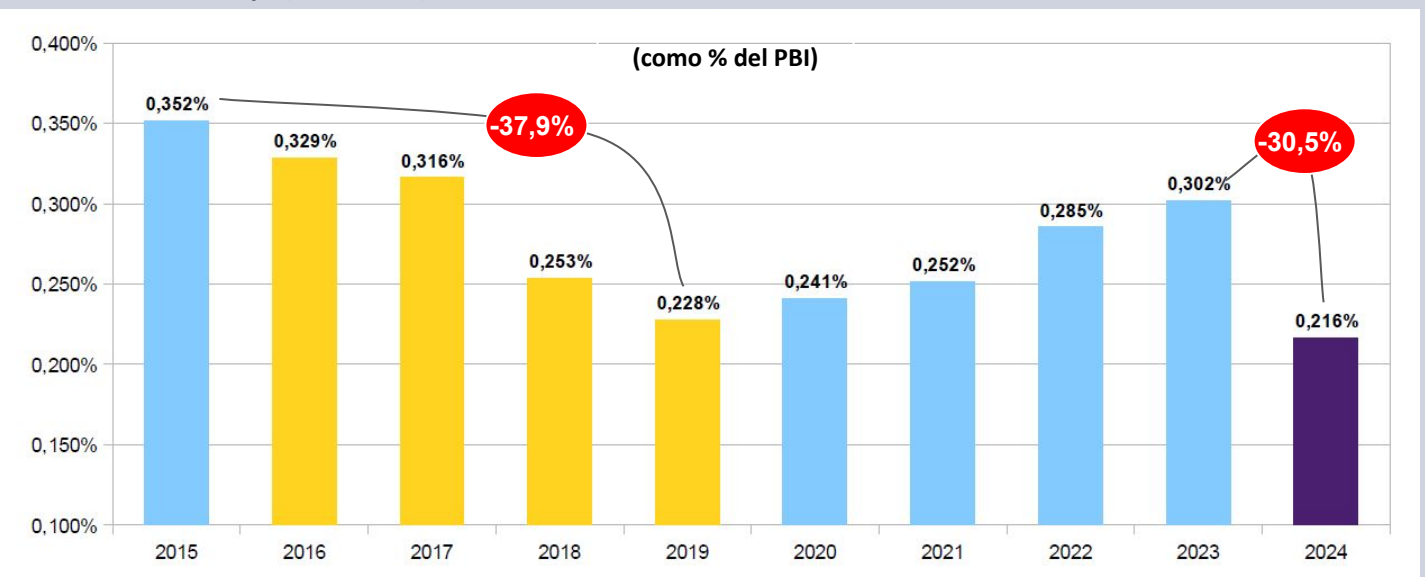

Organismos CyT

El **Crédito Vigente** del **CONICET** muestra una proyección de **caída del 23,3% real**. El **declive real en la ejecución** de los **once primeros meses** es del **19,4%** contra el gasto consolidado en igual período del **2023**.

Gráfico 8. Presupuesto CONICET (2015-2024)

Índice (Base 2015=100)

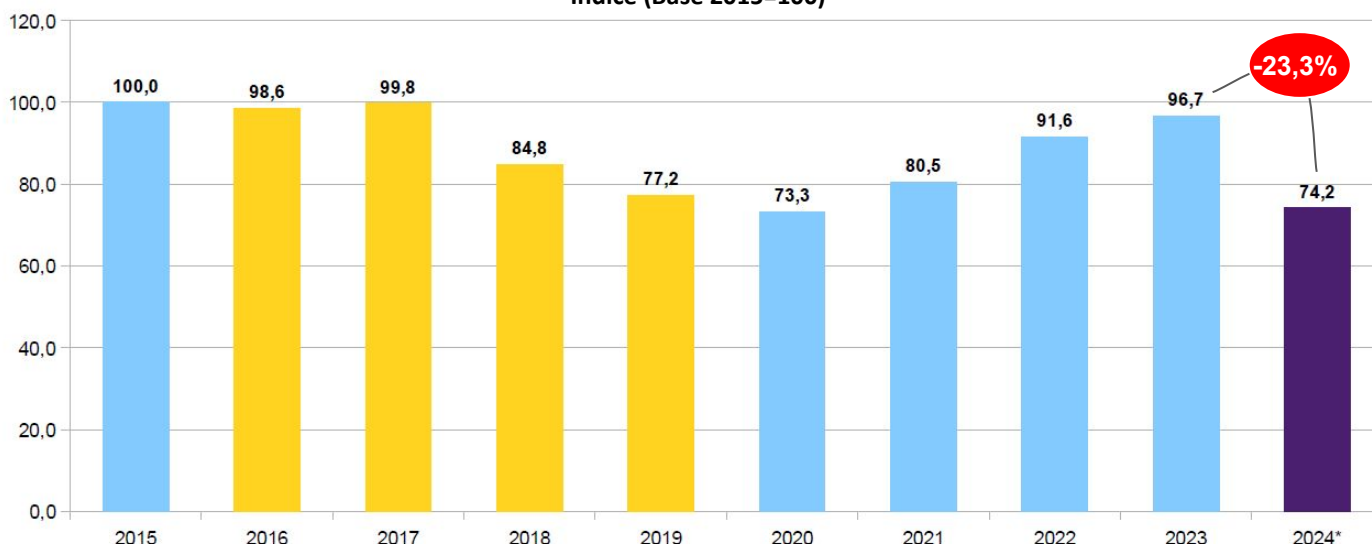

Solo dos organismos (el **INPRES** y el **Instituto Antártico**) presentan una variación **positiva** en la ejecución interanual, cuando se compara el devengamiento de enero a noviembre de ambos años en términos reales. Por contra la **enorme mayoría** de los Organismos Científicos y Tecnológicos (**OCT**) presentan **caídas de doble dígito**. La **Secretaría de ICT** es la que más cae (**-94,5%**), seguida por la inversión en CyT en las **UUNN (-85,8%)**, la **Agencia (-72,1%)** y **CONAE (50,1%)**. Diez organismos exhiben deterioros superiores al **25% real**, incluyendo el **INTA (-25%)** y la **CNEA (-27,9%)**.

Gráfico 9. Variación real de la ejecución acumulada por Organismo CyT (2024 vs. 2023)

(en % interanual)

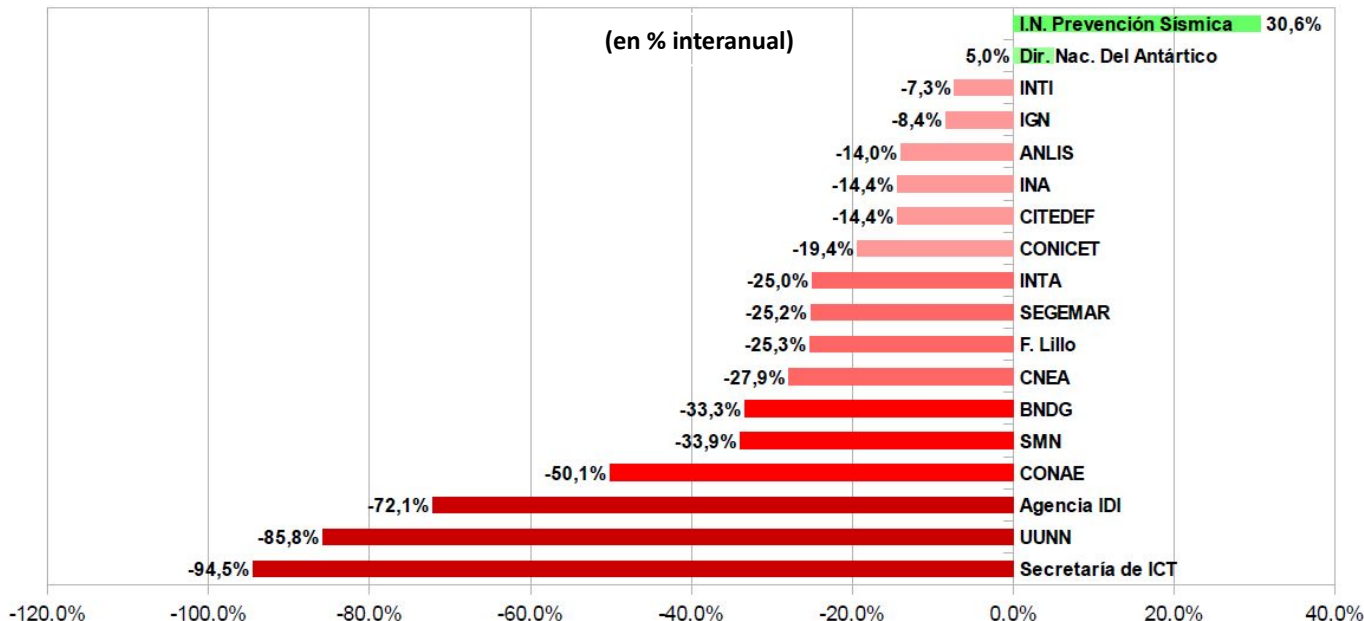

Ejecución Función CyT

Teniendo en cuenta el horizonte de inflación proyectada y el impacto de la desigual ejecución a lo largo del ejercicio, la **línea de ejecución teórica** debería rondar el **87,8%** del total del crédito asignado. La ejecución de la **FCyT** continúa alejándose cada vez más de esa línea, situándose ahora a más de **6 puntos por debajo** de la misma (**81,6%**), producto de una cada vez más marcada **sub-ejecución** en organismos como la **Secretaría de ICT (16,3% de CV ejecutado)**, la **Agencia (73,5%)**, **DNA (76,4%)** y el **INTA (77,4%)**. Por contra diversos organismos muestran agotamiento y saturación presupuestaria, destacándose en ese sentido **UUNN (182,7%)**, **Lillo (94,8%)**, **CONAE (91,4%)** y el **CONICET (90,7%)**. De esta manera coexisten en el ámbito del SNCTI organismos que se enfrentan a una situación de eventual **agotamiento presupuestario**, junto con otras dependencias que presentan un cuadro de **sub-ejecución**. **El cuadro de ejecución actual es consistente con una sub-ejecución del 7% del total de los créditos asignados al sector (2,9% en 2023).**

Tabla 2. Crédito Vigente y ejecución por Organismo Científico Tecnológico

Organismo	CV 2024	Ejecutado 2024	Ejecución
	Mill. De pesos	Mill. De pesos	%
CONICET	489.070,15	443.447,74	90,67%
INTA	226.695,11	175.462,97	77,40%
CNEA	200.955,64	171.998,02	85,59%
INTI	85.629,90	77.533,65	90,55%
Secretaría de ICT – JGM	78.216,69	12.735,84	16,28%
ANLIS	40.641,18	32.230,63	79,31%
CONAE	31.127,51	28.463,50	91,44%
Agencia IDI	27.759,39	20.402,89	73,50%
MINDEF	33.680,51	25.900,16	76,90%
Servicio Meteorológico Nacional	21.320,61	16.553,03	77,64%
MINDEF – CITEDEF	10.243,69	8.633,92	84,29%
SEGEMAR	9.731,30	7.645,49	78,57%
INA	6.662,34	6.076,89	91,21%
F. Lillo	5.997,04	5.682,50	94,75%
IGN	5.981,56	5.045,84	84,36%
Dir. Nac. Del Antártico	5.606,87	4.284,02	76,41%
BNDG	2.167,33	1.770,05	81,67%
I.N. Prevención Sísmica	2.045,85	1.713,57	83,76%
UUNN	1.996,36	3.647,30	182,70%
Obligaciones a Cargo del Tesoro	85,00	0,00	0,00%
Total Función CyT	1.285.614,04	1.049.228,01	81,61%

Distribución teórica del crédito Presupuestario de la FCyT a lo largo del año

Mes	1	2	3	4	5	6	7	8	9	10	11	12	Total
Incidencia ejecución mensual s/Presup. FCyT	5,66%	6,28%	6,86%	7,37%	7,63%	10,42%	8,19%	8,48%	8,73%	8,93%	9,15%	12,30%	100,00%
Acumulado	5,66%	11,94%	18,80%	26,17%	33,80%	44,22%	52,42%	60,90%	69,63%	78,55%	87,70%	100,00%	

Ejecución Función CyT

La asimetría en los devengamientos de la Función se observa en la ejecución del **Programa 26 de Desarrollo de la Educación Superior** en **UUNN**, que se encuentra absolutamente saturada, habiendo devengado el **182,7%** del crédito asignado. En algunos programas, como los de **CONAE (Acceso al Espacio)** o **CONICET (Actividades Centrales)** la ejecución agotará pronto los créditos, alcanzando el **99,6%** y el **97,6%** del CV respectivamente.

El inciso salarial de la **Secretaría de ICT** también muestra una alta ejecución (**92,5%**), en tanto el resto de los programas de la misma Secretaría, a menos de un mes de terminar el año, continúan paralizados. La ejecución en **Financiamiento Internacional (10,4%)**, **Planeamiento (2,9%)**, **Articulación (0,04%)** y **Federalización (0,002%)** continúa absolutamente estancada. Este último programa debería ejecutar los **recursos derivados de la aplicación de la Ley 27.614** de Financiamiento del SNCTI instanciados en los Programas Federales **Construir Ciencia** y **Equipar Ciencia** y que continúan sin ejecución, teniendo un devengamiento **inferior al millón de pesos en lo que va del año**. También es notable la sub-ejecución de los programas de **Combustibles Nucleares** y de **Investigación y Aplicación No Nucleares** de la **CNEA**, ejecutados en un **68,2%** y un **64,4%** respectivamente.

Gráfico 10. Sub y sobre ejecución FCyT en % del CV - Programas seleccionados

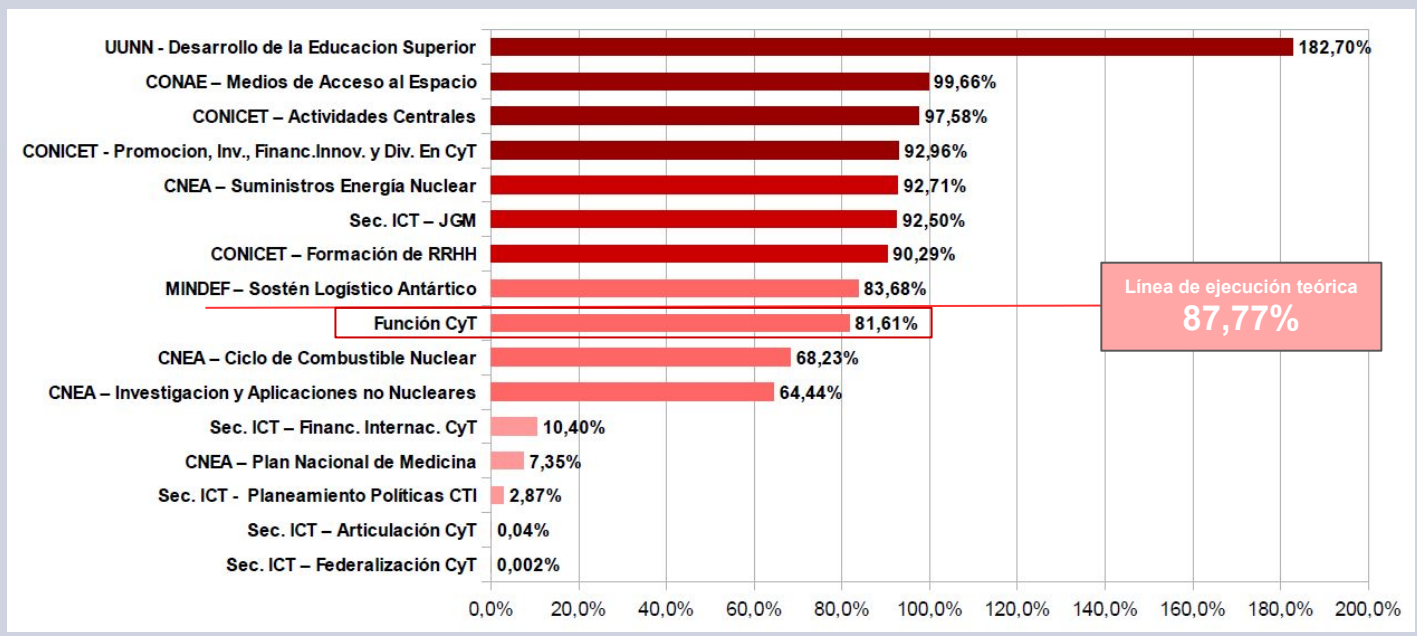

En el caso del **CONICET**, el organismo de mayor peso presupuestario del sector, destaca la situación del programa de **Formación de RRHH**, que incluye tanto a los integrantes de **CIC-CPA** del organismo como a los becarios de posgrado. Ese programa se encuentra ejecutado en un **90,3%**, más de **10 puntos por encima de la media del sector** y **2,5 puntos por sobre la línea teórica de ejecución**, lo que solo puede remediarse o ampliando partidas o apostando a continuar bajando los salarios reales de los trabajadores del organismo en lo que resta del año.

A su turno, los programas del **Ministerio de Defensa** que estaban claramente retrasados en su cota de devengamiento, han acelerado su tasa de ejecución, situándose por primer vez por encima del nivel promedio sectorial, en particular el programa de **Sostén Logístico Antártico**, que se encuentra ejecutado en un **83,7%**.

Política Presupuestaria CyT

La caída en términos reales del Crédito Vigente de la Función CyT es la **mayor de la historia** desde el retorno de la democracia, mostrando un deterioro semejante al del año 2002 (**-30,5% real**). Se contraponen con ello a períodos de **crecimiento interanual continuado (1993-1995, 2003-2013 y 2021-2023)** y marca el retorno a una tendencia **declinante** como la exhibida en el período **2016-2020**.

Gráfico 11. Variación Real Interanual Función CyT (1984-2024)

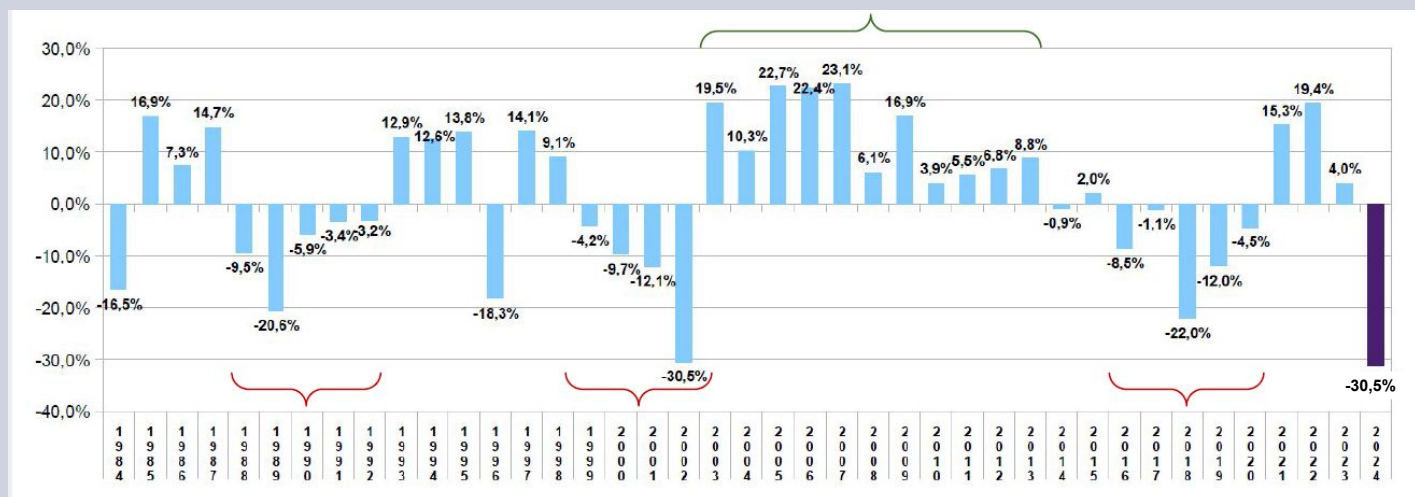

Los salarios del sector continúan descendiendo, como resultado de la decisión política del gobierno de utilizar los **ingresos salariales** de los trabajadores del sector público como **ancla nominal** de la economía y como factor de equilibrio en el **frente fiscal**. La **evolución real de corto plazo de los sueldos** muestra que **en un año de gestión**, y suponiendo una inflación del **2,9% en noviembre**, los **sueldos CIC-CPA** del **CONICET** han caído un **30,0% en términos reales**, los ingresos de los investigadores y docentes de las **UUNN** un **22,7%** y las remuneraciones del personal **SINEP** un **20,2% en términos reales**, tomando como base los ingresos salariales de **noviembre de 2023**.

Gráfico 12. Evolución sueldos reales CIC-CPA, UUNN y SINEP

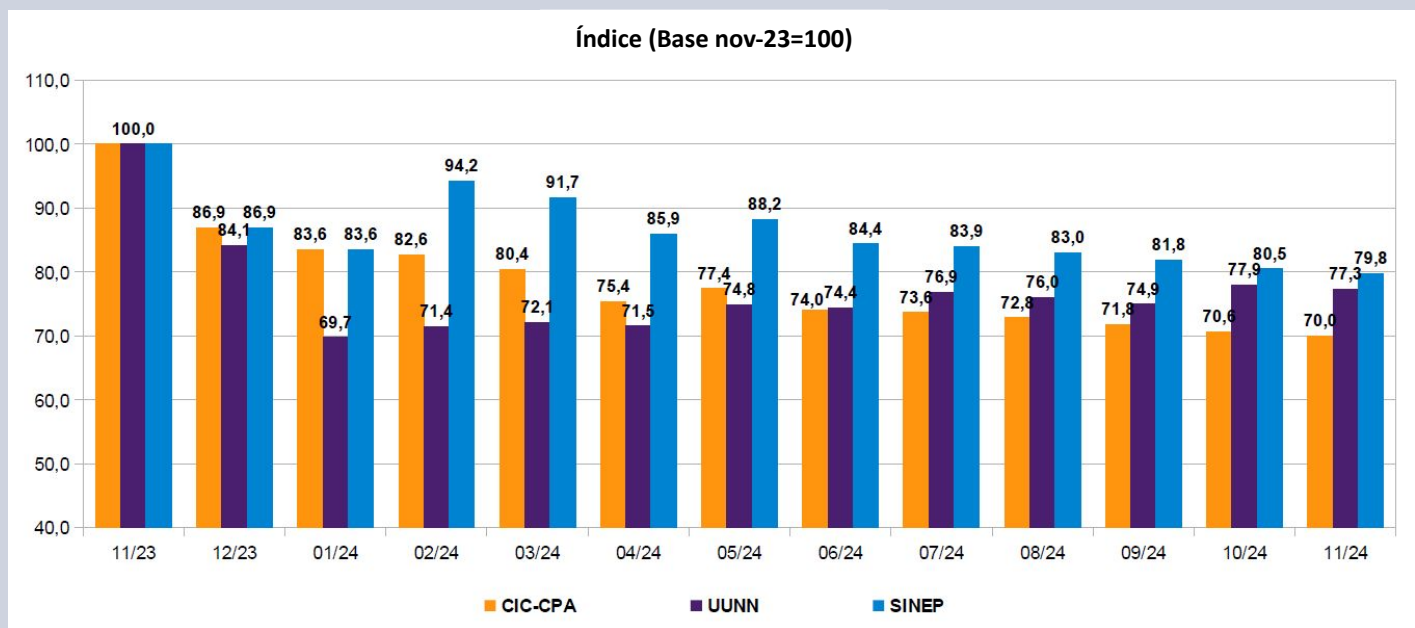

Política Presupuestaria CyT

Tabla 3. Función CyT 2024 - Distribución por incisos, CV, variación real, devengamiento y participación sobre el total

Inciso	Ejecución 2023		CV 2024		Ejecución al 02/12		Dev. / CV
	Mill. De pesos	%	Mill. De pesos	Variac. Real %	Mill. De pesos	%	%
Gastos en personal	315.246,59	54,60%	810.474,02	-19,74%	708.772,47	67,55%	87,45%
Servicios no personales	77.953,68	13,50%	186.957,09	-25,13%	158.730,68	15,13%	84,90%
Transferencias	110.873,55	19,20%	137.880,62	-61,18%	70.701,63	6,74%	51,28%
Bienes de uso	56.226,36	9,74%	102.812,39	-42,92%	77.764,72	7,41%	75,64%
Bienes de consumo	14.258,87	2,47%	44.639,78	-2,27%	32.642,80	3,11%	73,12%
Incremento de activos financieros	2.850,00	0,49%	2.850,00	-68,78%	615,63	0,06%	21,60%
Otros gastos	0,00	0,00%	0,15		0,09	0,00%	58,97%
TOTAL	577.409,06	100,00%	1.285.614,04	-30,49%	1.049.228,01	100,00%	81,61%

El promedio de la FCyT se encuentra ejecutada al **81,6%**, pero al **02/12** se ha devengado el **87,5%** del inciso 1 (salarios), un porcentaje que se encuentra prácticamente en la línea de ejecución teórica (**87,8%**) que debería presentar el inciso. La Función CyT está conformada en un **67,6%** por salarios (**54,6% en 2023**). El ajuste es muy severo en **transferencias y bienes de capital, que declinan un 61,2% y un 42,9% real respectivamente. Algunos organismos (INA, Fundación Lillo, Secretaría de ICT, INTI, CONAE, ANLIS y CNEA)** presentan una incipiente saturación de inciso salarial.

Tabla 4. Ejecución inciso 1 por Organismo Científico Tecnológico

Ejecución inciso 1 por OCT			
Organismo	CV 2024	Dev. Al 02/12	Dev. / CV
	Mill. De pesos	Mill. De pesos	%
CONICET	369.598,84	332.387,29	89,93%
INTA	195.630,90	154.268,59	78,86%
CNEA	78.322,81	71.019,24	90,68%
INTI	62.305,75	56.683,31	90,98%
ANLIS	23.335,74	21.173,00	90,73%
SMN	16.226,66	14.513,59	89,44%
Secretaría de ICT – JGM	9.154,71	8.431,82	92,10%
CONAE	8.377,12	7.605,15	90,78%
MINDEF – CITEDEF	8.164,87	7.039,22	86,21%
SEGEMAR	7.595,84	6.813,27	89,70%
F. Lillo	5.632,84	5.449,39	96,74%
INA	5.342,23	5.194,47	97,23%
IGN	4.941,61	4.356,09	88,15%
Agencia IDI	4.934,35	4.196,66	85,05%
Dir. Nac. Del Antártico	4.221,19	3.801,90	90,07%
MINDEF	3.613,60	3.172,89	87,80%
I.N. Prevención Sísmica	1.801,40	1.594,36	88,51%
BNDG	1.273,58	1.072,23	84,19%
Total Función CyT	810.474,02	708.772,47	87,45%

Política Presupuestaria CyT

A pesar de haberse reducido respecto de los valores del primer semestre, la **deuda flotante** se consolida en el último bimestre en el ámbito de la **FCyT**. Al **02/12 se encuentran impagas el 19,4% de las transferencias, el 13,1% de lo ejecutado en bienes de uso y el 8,6% de los bienes de consumo.**

Gráfico 13. Deuda flotante por inciso (al 02-12-2024)

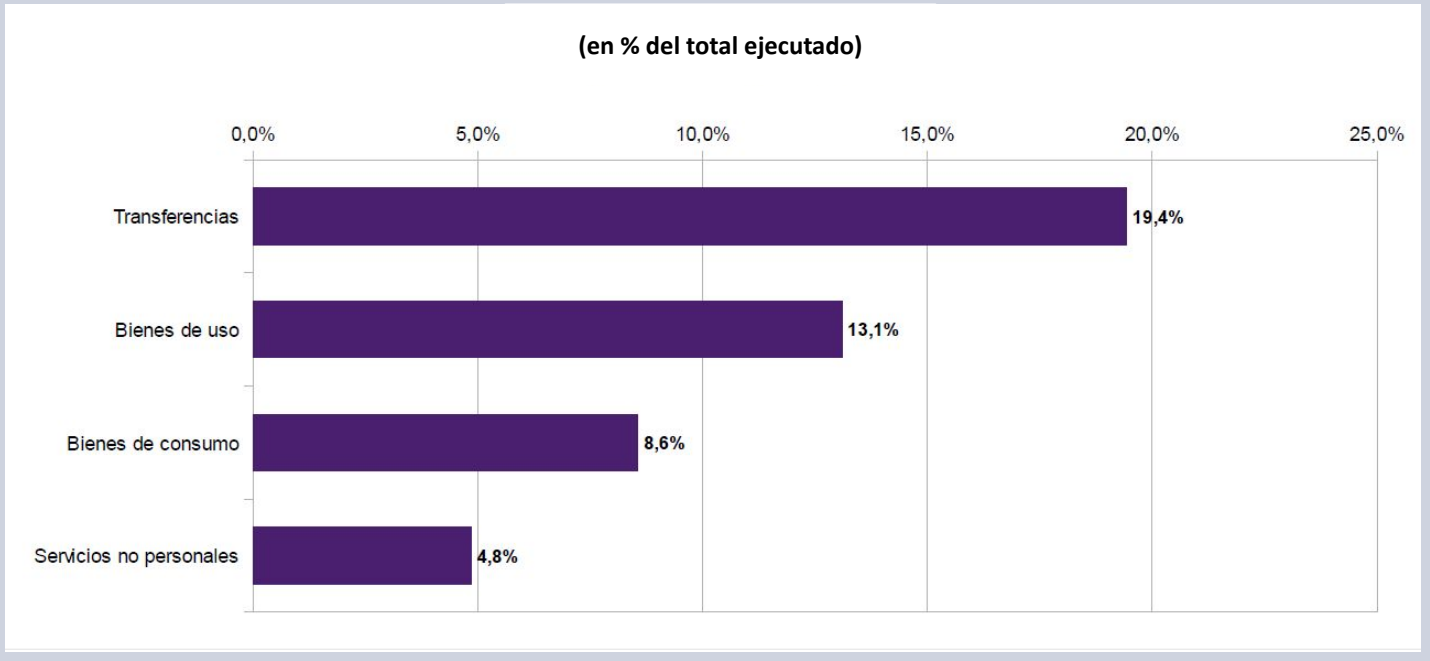

La política presupuestaria está fuertemente incidiada por el **deterioro interanual de los ingresos fiscales**, que desde mayo vienen perdiendo el ritmo en la comparación contra 2023, al caer un **8,1% real** en el **acumulado anual**. Por el lado de los **egresos** persiste una retracción real (**-27,1%**) que viene sosteniéndose desde marzo del corriente año, aunque con una ligera variación **ascendente**, balance que en la contraposición de ingresos y egresos del sector público muestra el alcance del **impacto recesivo** en la economía real, que puede comprometer el frente fiscal trazado en el plan del gobierno.

Gráfico 14. Variación acumulada Ingresos y Egresos APN (2024 vs. 2023)

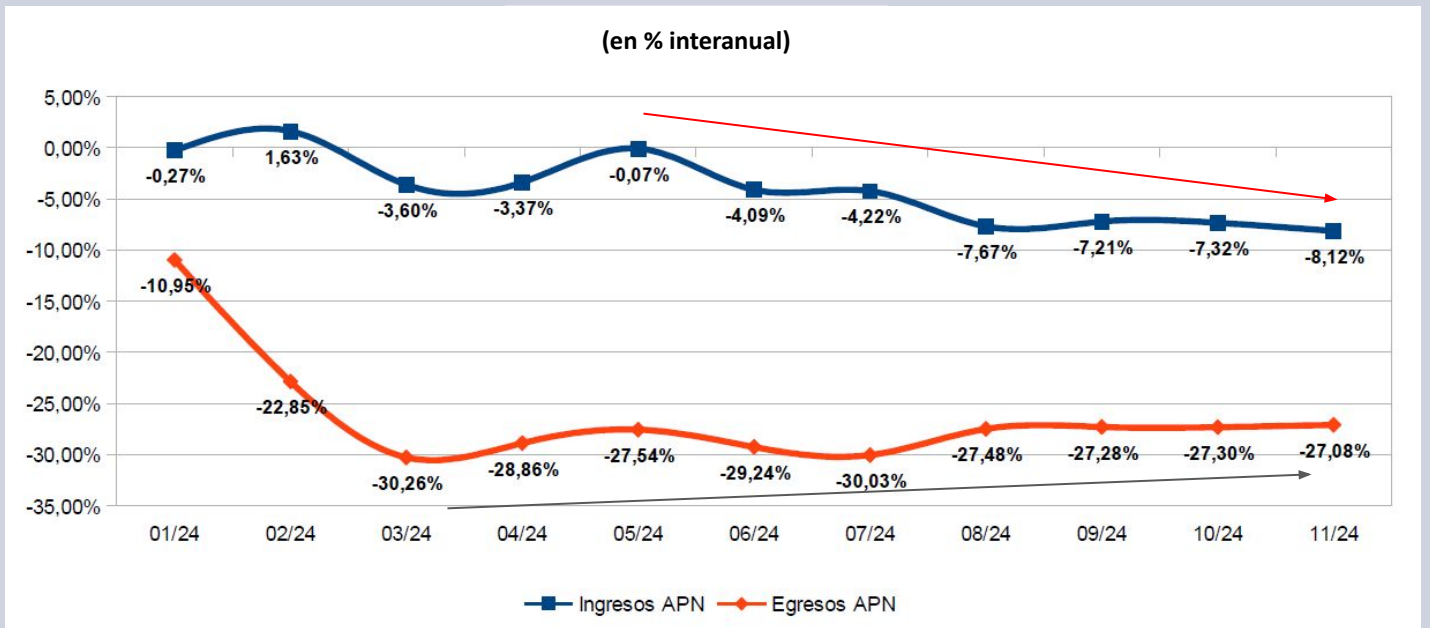

Universidades - Función Educación

La **Función Educación y Cultura**, mayormente compuesta por los programas y actividades de la **Secretaría de Educación**, y cuyo principal programa es el destinado a la inversión en **Universidades Nacionales**, **cae un 41,2% en términos reales respecto de 2023**. El **CV** de esta función se ubica con ello más de **20 puntos por debajo de los valores de 2007**, lo que implica un retroceso que no tiene antecedentes en la historia presupuestaria argentina.

Gráfico 15. Evolución Función Educación y Cultura (2007-2024) - Índice (Base 2007=100)

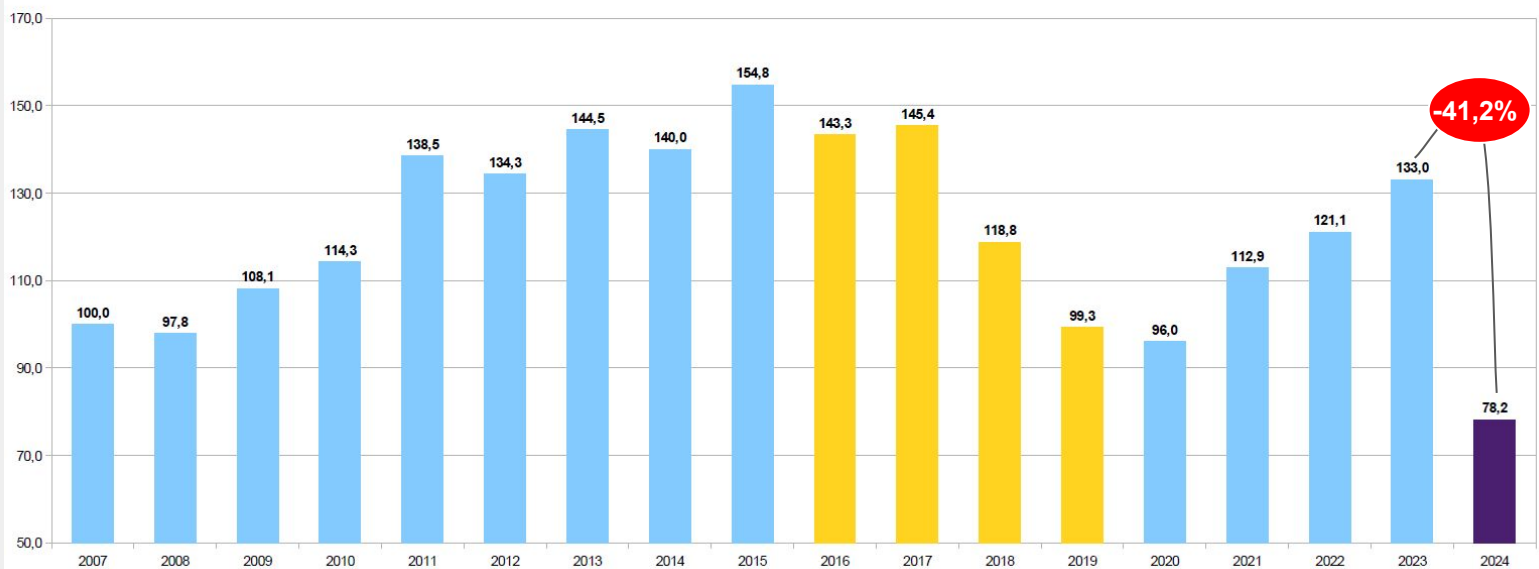

El promedio del deterioro de la **Secretaría de Educación** es del **45,3%**. En el ámbito del ex Ministerio de Educación, y casi sin excepciones, los programas de la actual Secretaría presentan **caídas abruptas**. Además de **Educación Superior (-33,1%)** destaca el descenso del **36,9%** en **Mejoramiento de la Calidad Educativa**, la retracción de las **Becas (-55,2%)**, la declinación de la inversión en **Jardines Infantiles (-66,0%)** y en **Infraestructura y Equipamiento (-67,3%)**, además de la paralización del **Conectar Igualdad (-66,5%)** y el **FONID (-93,3%)**.

Gráfico 16. Variación Real Programas Secretaría de Educación (2024 vs 2023)

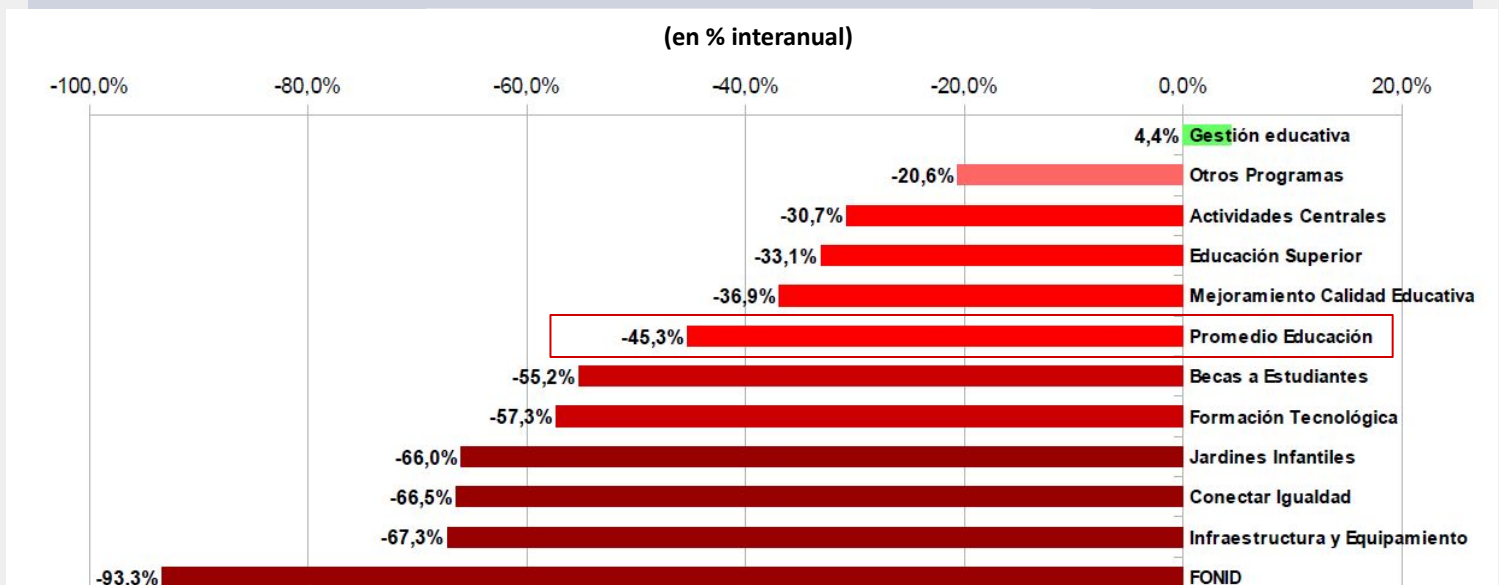

Universidades - Función Educación

La variación real de la ejecución acumulada de la **Secretaría de Educación** muestra en el **cuarto trimestre** una pérdida del **42,1% real**, habiendo presentado una **caída del 51,1% en términos reales** en el **tercer trimestre del año**, tras haber declinado un **50,7%** y un **45,8%** en los dos primeros.

Gráfico 17. Evolución real ejecución acumulada Secretaría de Educación por trimestre (2024 vs 2023)

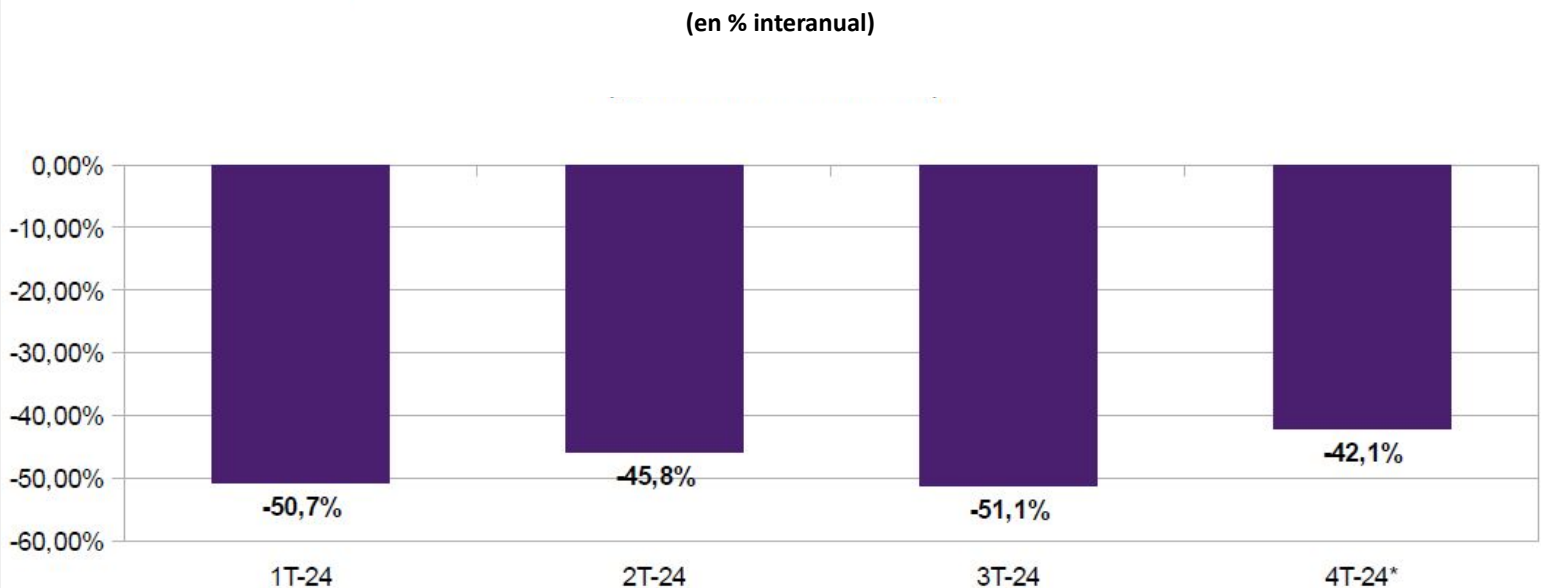

En los primeros once meses la ejecución del presupuesto de la **Secretaría de Educación cae un 47,8% real** cuando se la mide en dólares, situándose por debajo de los guarismos de 2023 en cada uno de los meses del año. **En 2023 la Secretaría ejecutó 7527,5 millones de dólares**. El sesgo de la política hacia el sector se hace visible al observar que la inversión pública ha caído a **3928,7 millones de dólares en 2024**. La ejecución del mes de **noviembre (346,1 mill usd)** se encuentra **51,3 puntos** por debajo de los valores de **noviembre de 2023 (710,5 mill usd)**.

Gráfico 18. Secretaría de Educación - ejecución mensual 2023 vs. 2024

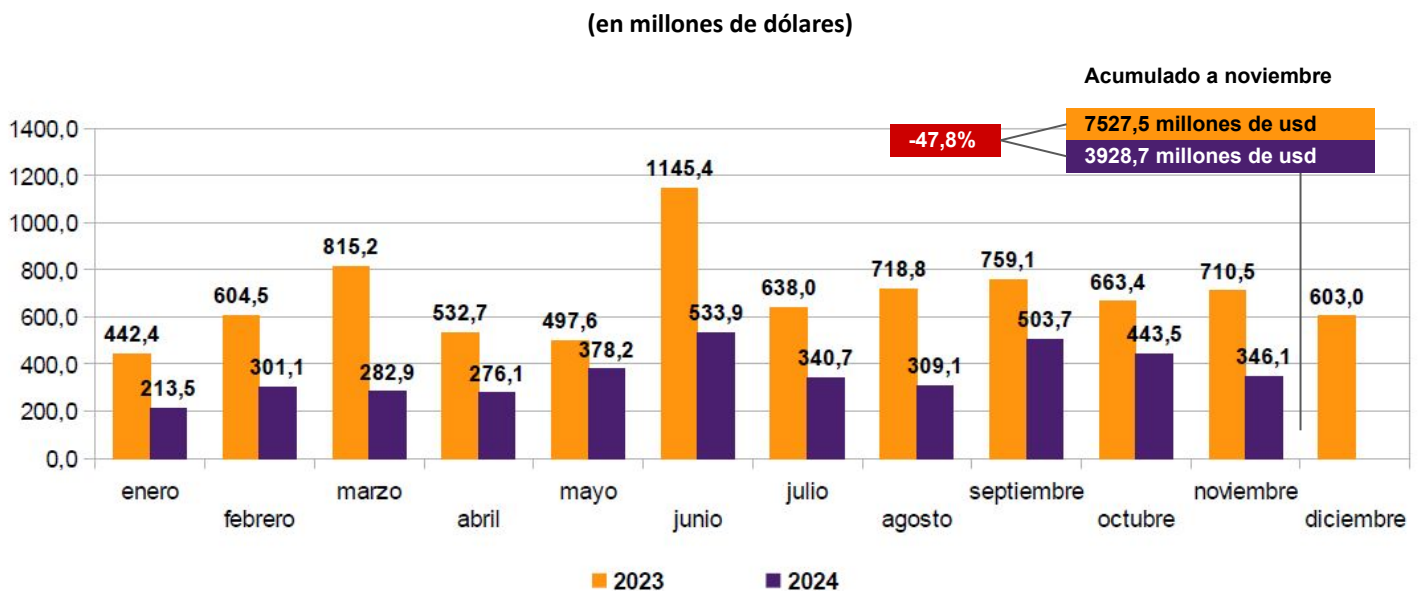

Anexo Serie Presupuestaria

Tabla 6. Análisis presupuestario - Función Ciencia y Técnica 2015-2024

Concepto	2015	2016	2017	2018	2019	2020	2021	2022	2023	2024
PBI Nominal (millones de pesos)	5.954.510,90	8.228.159,56	10.660.228,49	14.744.810,68	21.558.444,15	27.209.814,14	46.219.083,51	82.652.824,19	191.404.996,70	594.385.561,21
Variación real PBI (%)	2,7%	-2,1%	2,8%	-2,6%	-2,0%	-9,9%	10,4%	5,3%	-1,6%	-3,1%
Variación de precios implícitos (%)	26,6%	41,1%	26,0%	42,0%	49,2%	40,1%	53,8%	69,9%	135,4%	220,3%
Deflactor	103,984235	73,684974	58,475497	41,171229	27,595475	19,699363	12,808254	7,539763	3,203382	1,000000
Crédito Vigente Función CyT (millones de pes)	22.274	29.449	35.110	39.073	51.556	70.036	119.473	257.273	594.712	1.285.614
CV Función CyT como % del PBI	0,374%	0,358%	0,329%	0,265%	0,239%	0,257%	0,258%	0,311%	0,311%	0,216%
Función CyT ejecutada (millones de pesos)	20.949	27.038	33.705	37.350	49.053	65.595	116.273	235.899	577.409	1.285.614
Ejecución como porcentaje del CV	94,0%	91,8%	96,0%	95,6%	95,1%	93,7%	97,3%	91,7%	97,1%	
Ejecución Función CyT como % del PBI	0,352%	0,329%	0,316%	0,253%	0,228%	0,241%	0,252%	0,285%	0,302%	0,216%
Función CyT como % del PBI según Ley 27614								0,310%	0,340%	0,390%
Variación real Función CyT interanual		-8,5%	-1,1%	-22,0%	-12,0%	-4,5%	15,3%	19,4%	4,0%	-30,5%
Función CyT – Índice (Base 2015=100)	100,0	91,5	90,5	70,6	62,1	59,3	68,4	81,6	84,9	59,0
Función CyT – en millones de pesos de 2024	2.178.369	1.992.281	1.970.927	1.537.743	1.353.629	1.292.185	1.489.258	1.778.625	1.849.662	
Jurisdicción 71 MINCyT – en pesos corrientes	10.807	14.274	17.444	19.253	25.159	32.874	59.661	130.762	315.416	
Variación real Jurisdicción 71 MINCyT interan		-6,4%	-3,0%	-22,3%	-12,4%	-6,7%	18,0%	29,0%	2,5%	-40,7%
Jurisdicción 71 MINCyT – Índice (Base 2015=100)	100,0	93,6	90,8	70,5	61,8	57,6	68,0	87,7	89,9	
J. 71 MINCyT – en millones de pesos de 2024	1.123.783	1.051.749	1.020.063	792.684	694.276	647.603	764.157	985.911	1.010.399	
MINCyT Central – en pesos corrientes	2.635	3.487	3.786	3.522	4.898	5.855	11.446	31.901	71.270	12.736
Variación real MINCyT interanual		-6,2%	-13,8%	-34,5%	-6,8%	-14,7%	27,1%	64,1%	-5,1%	-94,4%
MINCyT Central – Índice (Base 2015=100)	100,0	93,8	80,8	52,9	49,3	42,1	53,5	87,8	83,3	4,6
MINCyT Central – en millones de pesos de 2024	274.028	256.930	221.366	145.003	135.171	115.349	146.601	240.525	228.304	
CONICET – en pesos corrientes	6.339	8.818	11.248	13.581	18.442	24.520	41.410	80.073	198.949	489.070
Variación real CONICET interanual		-1,4%	1,2%	-15,0%	-9,0%	-5,1%	9,8%	13,8%	5,6%	-23,3%
CONICET – Índice (Base 2015=100)	100,0	98,6	99,8	84,8	77,2	73,3	80,5	91,6	96,7	74,2
CONICET – en millones de pesos de 2024	659.128	649.782	657.718	559.148	508.921	483.033	530.389	186.971	198.949	

Concepto	2015	2016	2017	2018	2019	2020	2021	2022	2023	2024
Presupuesto APN – en mill. de pesos corrient	1.431.662	2.131.113	2.564.005	3.298.979	4.762.089	7.001.429	10.763.164	17.527.870	38.025.489	96.239.397
Variación real Presupuesto APN interanual		5,5%	-4,5%	-9,4%	-3,2%	5,0%	0,0%	-4,1%	-7,8%	-21,0%
Presupuesto APN – Índice (Base 2015=100)	100,0	105,5	100,7	91,2	88,3	92,6	92,6	88,8	81,8	64,6
Presupuesto APN – en billones de pesos de 2024	148,87	157,03	149,93	135,82	131,41	137,92	137,86	132,16	121,81	96,24
Presupuesto APN como % del PBI	24,043%	25,900%	24,052%	22,374%	22,089%	25,731%	23,287%	21,207%	19,867%	16,191%
Función CyT como % del Presupuesto APN	1,463%	1,269%	1,315%	1,132%	1,030%	0,937%	1,080%	1,346%	1,518%	1,336%

Fuente: esidif 02/12/2024

Fuentes:

- <https://www.indec.gov.ar/indec/web/Nivel4-Tema-3-9-48>
- <https://www.indec.gov.ar/indec/web/Nivel4-Tema-3-9-47>
- <https://www.presupuestoabierto.gov.ar/sici/home>
- https://www.bcra.gov.ar/PublicacionesEstadisticas/Relevamiento_Expectativas_de_Mercado.asp
- https://www.bcra.gov.ar/PublicacionesEstadisticas/Tipos_de_cambios.asp
- <https://www.boletinoficial.gov.ar/detalleAviso/primera/317506/20241129>
- https://asap.org.ar/img_informes/11151439_EjecucionPresupuestariaAPNOctubre2024.pdf

Próxima fecha de publicación ANPRES: 7 de enero de 2025