

Análisis Presupuestario del SNCTI - Octubre 2024



Tabla de contenidos ANPRES n.9

- **Evolución Función CyT**
- **Organismos CyT**
- **Ejecución Función CyT**
- **Política Presupuestaria CyT 2024**
- **Anexo Serie Presupuestaria**
- **Fuentes**

Análisis Presupuestario del SNCTI - Octubre 2024

Resumen

- La **Función CyT (FCyT)** del Presupuesto de la Administración Pública Nacional (**APN**) tuvo una leve ampliación durante el mes de septiembre en su Crédito Vigente (**CV**), mediante la **DA 1015-24**, pasando a ser de **1,28 billones de pesos (bn\$)**.
- En el contexto de una caída del **PBI** del **3,8%**, el **Presupuesto Vigente** de la **APN** declina un **21,4%** en términos reales. En ese marco la **FCyT** desciende un **30,6% real** en la proyección a fin de año, alcanzando un umbral mínimo en el que representa tan solo **0,218%** del PBI (**0,302%** en **2023; debería rondar el 0,39% según la Ley 27.614**).
- La **FCyT** se ubica así a **41,1 puntos reales** de su máximo de **2015**. La **ex Jurisdicción 71 (MINCyT)**, continúan decayendo mes a mes en la ejecución interanual, hasta declinar un inédito **42,6% real**. El **CONICET** continúa acentuando su caída, deteriorándose un **23,5%** en términos reales su presupuesto.
- La retracción es generalizada en los organismos y programas del sector. **CONICET** cae un **23,5% real**, **CNEA** un **27,7%**, **INTA** un **18,6%**, entre los organismos más grandes. Se destaca el deterioro real de los recursos de **CONAE (-54,7%)**, la Secretaría de Innovación, Ciencia y Tecnología (**SICT; -64,4%**), la **Agencia I+D+i (-65,0%)** y el **Programa 26** de Universidades Nacionales (**UUNN**) que declina un **92,1%** en su parte imputable a la función.
- **La ejecución en la FCyT del mes de octubre marca un nuevo mínimo, al desplomarse un 50,9% real respecto de igual mes de 2023**. La **ejecución interanual acumulada a octubre** confirma estas proyecciones, respecto del deterioro real de la ejecución del **Presupuesto APN (-27,4% interanual)** y de la **FCyT (-34,9%)**. **La ex Jurisdicción 71 continúa cayendo, consolidando una pérdida acumulada interanual del 42,7% real**.
- Se acentúa el escenario de **sobre-ejecución y agotamiento presupuestario** en algunos organismos y programas, en tanto otros se encuentran **sub-ejecutados**. Entre los primeros destaca el **Programa 26 en UUNN (158,6%** de ejecución), **CONAE (86,9%)** y **CONICET (82,0%)**. En cuanto a **sub-ejecución**, sobresalen los programas de la **SICT** en el ámbito de la Jefatura de Gabinete de Ministros (**JGM; 14,3%**).
- El nivel de **ejecución de la FCyT** se encuentra en el **72,9%** del **CV** de la Función (**78,9%** en el caso del **inciso 1 - salarios**). El **inciso 3 (Servicios no personales**, en su mayoría becas del CONICET) devengó el **74,4%** de su **CV**. Transferencias y gastos en bienes de consumo se encuentran sub-ejecutados. **El 83% de la FCyT son sueldos y becas (68% en 2023)**.
- Los **salarios CyT** continúan perdiendo terreno contra la inflación y se encuentran muy por debajo en términos reales respecto de noviembre del año pasado (**-29,8% CIC-CPA y Becas del CONICET; -22,5% en UUNN, -20,0% SINEP**).
- El sector se encuentra atravesado por la **compresión de todos los gastos no salariales** (que de todas maneras **caen un 19,9% real** en términos de masa salarial respecto del año anterior). **Los CV de transferencias y gastos en bienes de capital de la FCyT declinan un 60,2% y un 44,4% real respectivamente**. **Transferencias y bienes de consumo** tienen un grado de ejecución por **debajo del 47% del CV**. La contraparte de la sub-ejecución es la evolución favorable de la ejecución impaga (**deuda flotante**), que disminuye sensiblemente respecto del mes anterior, aunque continúa impago el **21%** del inciso 5 (**transferencias**).

Evolución Función CyT

Luego de la leve ampliación del financiamiento de la **Función CyT** del Presupuesto de la APN a través de la DA 1015-24 del 31/10, la función muestra una **caída del 30,6% real**. La Decisión incorporó un incremento de créditos por algo más de 11 mil millones de pesos (mm\$), sobre todo para Sostén Logístico Antártico (8,8 mm\$) y CNEA (2,2 mm\$). **La FCyT pierde 41,1 puntos desde 2015.**

Gráfico 1. Evolución Función CyT (2015-2024)

Índice (Base 2015=100)

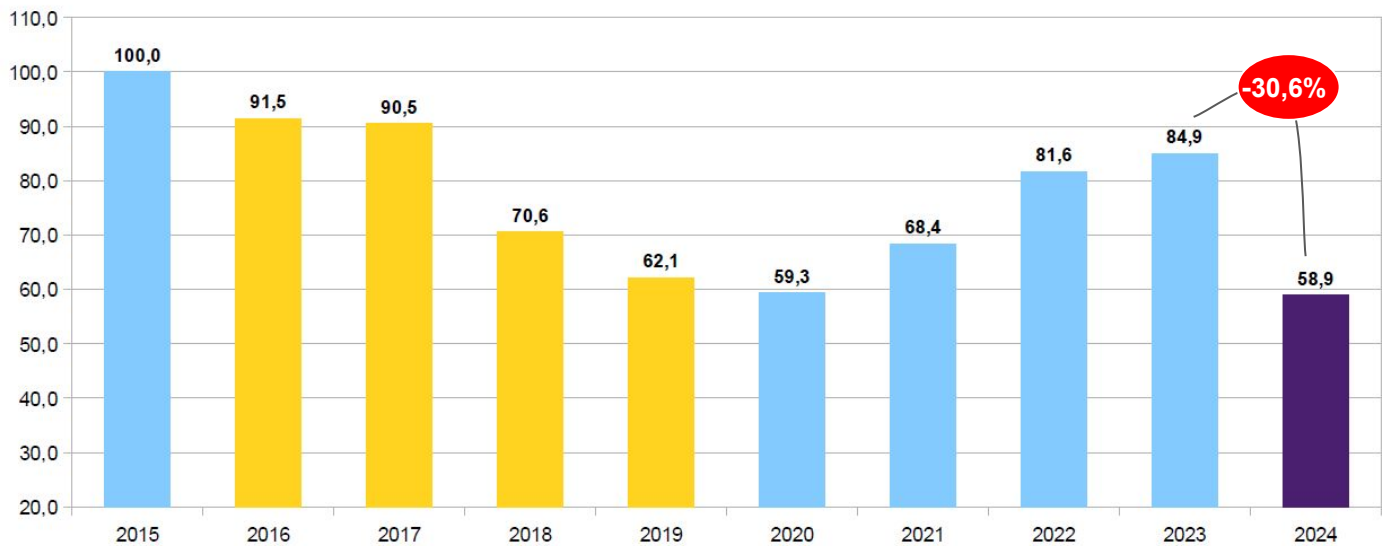

La variación real de la ejecución acumulada contra 2023 empeora para la FCyT, al perder **34,9%** vs. los primeros diez meses de 2023. La **ex Jurisdicción 71 MINCyT**, continúa empeorando mes a mes, hasta alcanzar una retracción del **42,7%** real contra igual período del año 2023. En tanto el **Presupuesto** de la APN como un todo desciende un **27,4%** en el acumulado a octubre. Con esto **tanto la FCyT como la ex J71 alcanzan un nuevo mínimo en la serie de la variación real de la ejecución acumulada en 2024.**

Gráfico 2. Variación real ejecución acumulada (2024 vs. 2023)

(en %)

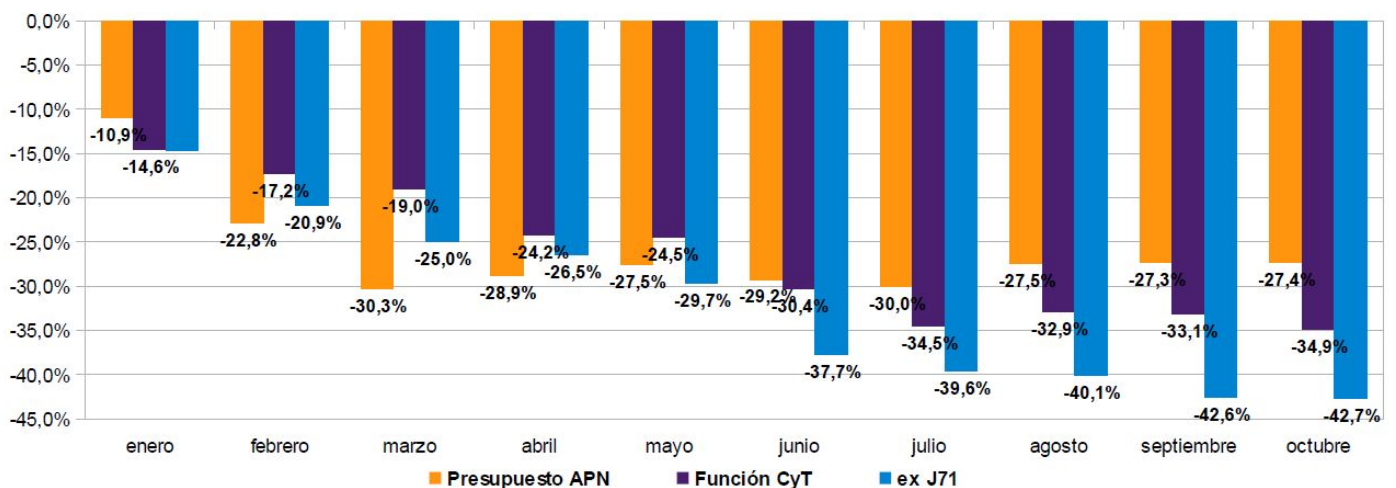

Evolución Función CyT

La desmejora en la ejecución interanual acumulada es el producto de un **dato de ejecución de la FCyT mensual muy bajo, 50,9% inferior al de octubre del año pasado**. Este guarismo es el **segundo más bajo del nuevo gobierno**, y marca un comienzo del cuarto trimestre en una línea muy similar al del inicio del tercer trimestre (**julio**), cuando la retracción interanual fue muy similar (**-51,7%**).

Gráfico 3. Variación real interanual Función CyT contra igual mes del año anterior

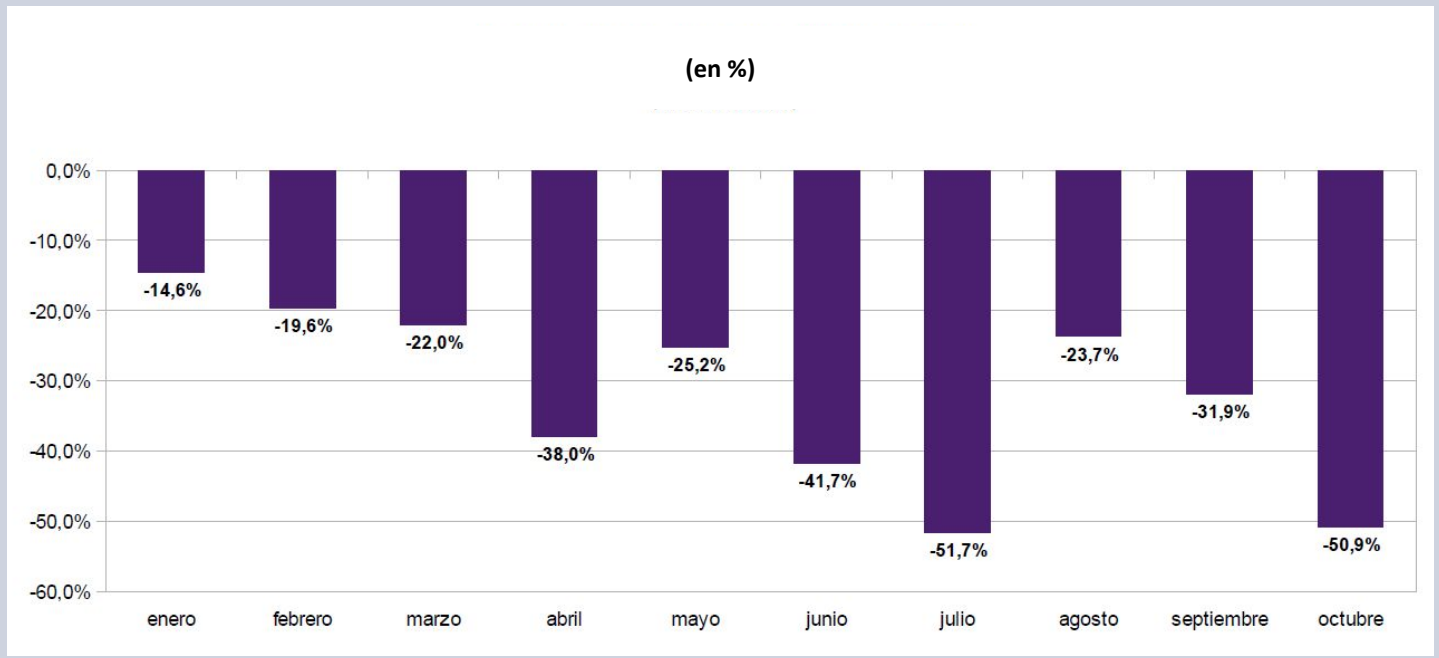

Expresada en dólares, considerando la **ejecución mensual** en términos del **tipo de cambio de referencia** para cada uno de los meses del período, la **Función CyT ejecutada muestra una caída real del 34,0% contra 2023 (1.037,9 mill USD en 2024 vs. 1.572,6 mill USD en 2023)**. El deterioro se presenta para cada uno de los diez meses transcurridos y, considerando la pauta de ejecución de estos diez meses, se prevé un empeoramiento en la comparación interanual, a medida que se hace cada vez más visible la **tendencia a la sub-ejecución** que orienta la política presupuestaria para el sector.

Gráfico 4. Función Ciencia y Técnica - ejecución mensual 2023 vs. 2024

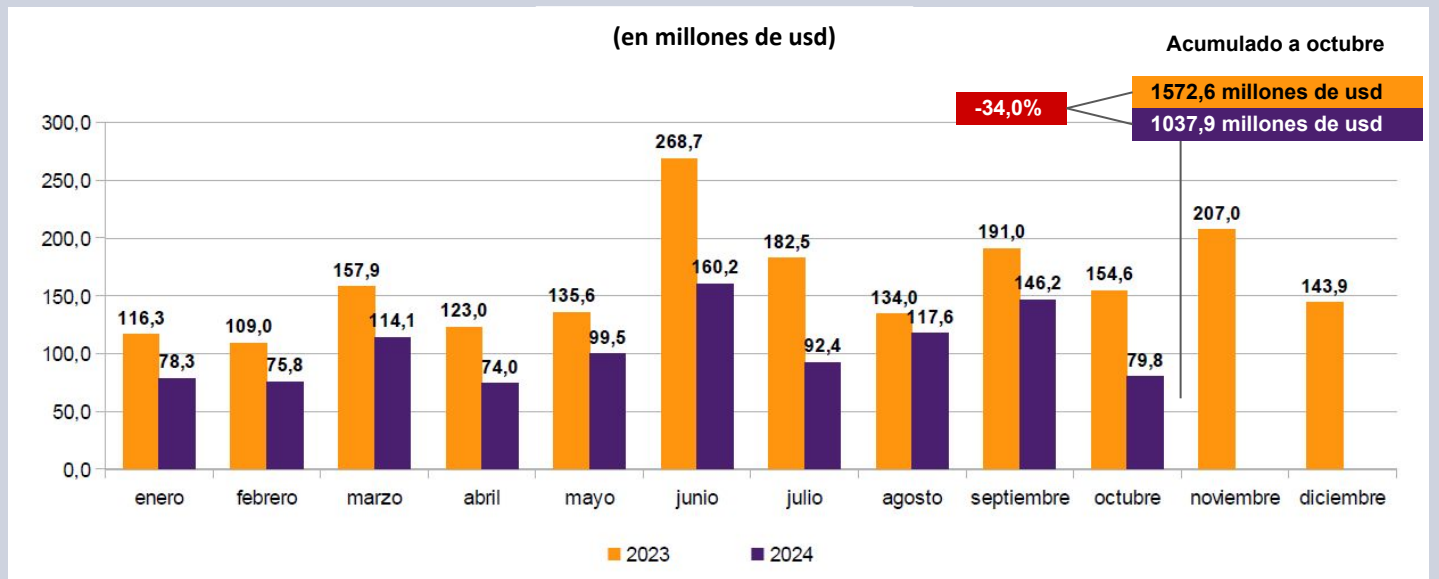

Evolución Función CyT

El mal dato de octubre implica un **empeoramiento de la ejecución acumulada real medida en dólares**, que en su **descenso del 34,0% real** alcanza el **segundo peor guarismo del año**. La muy leve mejoría de los dos meses precedentes, que había alcanzado a recortar la pérdida interanual, llevándola del -36,5% en julio al -32,4% en septiembre, comienza a desvanecerse en tanto la variable reinicia una trayectoria descendente con el dato de octubre.

Gráfico 5. Evolución real ejecución acumulada Función CyT en dólares

(en % interanual)

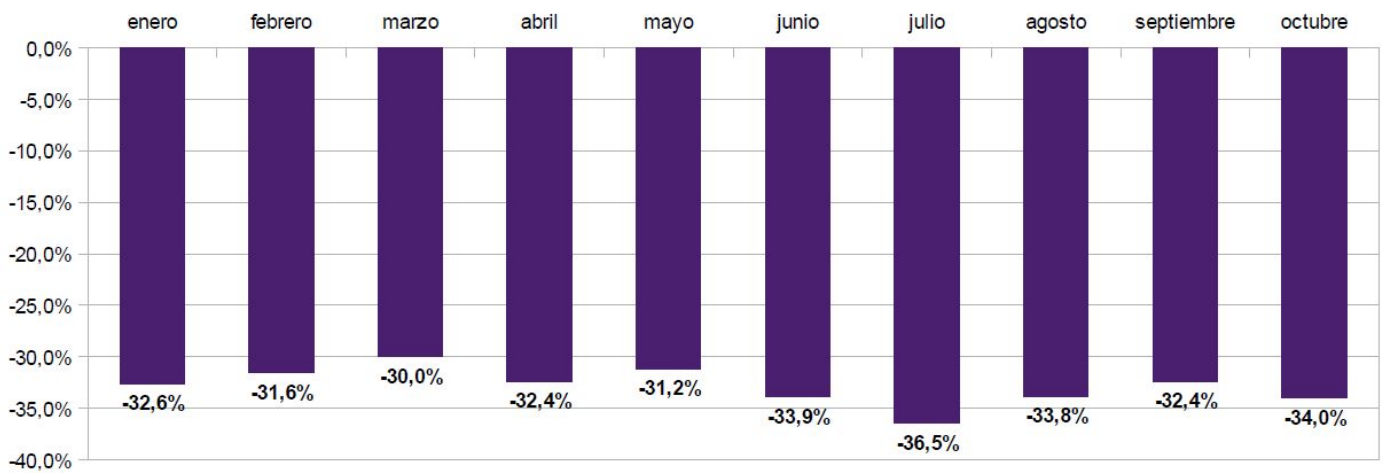

Los **programas** del Ministerio de **Defensa (no así los organismos)** son, junto con el **Instituto Antártico** y el **INPRES**, los únicos que tienen una variación real positiva este año. Por lo demás, la gran mayoría de los organismos y programas presentan **caídas de doble dígito en la variación del CV**. El presupuesto de la **FCyT** alcanza **1,28 billones de pesos**, habiendo ejecutado al 01/11 el **72,9%** del mismo (**936,9 mm\$**). La **Secretaría de ICT (ex MINCyT)** solo ejecutó el **14,3% de su CV**.

Tabla 1. Variación real CV 2024 vs 2023 y Ejecución CV 2024 al 01/11

Organismo	Distribución por OCT		Ejecutado 2023 Mill. De pesos	CV 2024 Mill. De pesos	Variac. Real 2023 / 2022 %	Variac. Real 2024 / 2023 %	Ejecución 2024	
	Ejecutado 2022 Mill. De pesos						Mill. De pesos	% CV
	i: 221,0%		(a)	(b)		(b) / (a*(1+i))	(c)	(c) / (b)
CONICET	80.073,16	199.109,64	489.070,15	5,6%	-23,5%	401.195,37	82,03%	
INTA	32.311,09	86.738,25	226.695,11	14,1%	-18,6%	158.250,01	69,81%	
CNEA	41.730,35	86.547,91	200.846,60	-11,9%	-27,7%	152.523,43	75,94%	
INTI	12.524,16	31.070,23	85.629,90	5,4%	-14,1%	69.739,51	81,44%	
Secretaría de ICT – JGM	31.900,92	71.271,13	81.377,69	-5,1%	-64,4%	11.656,56	14,32%	
ANLIS	6.550,62	14.202,41	40.641,18	-7,9%	-10,8%	28.199,25	69,39%	
CONAE	7.345,61	19.231,83	27.966,51	11,2%	-54,7%	24.316,38	86,95%	
Agencia IDI	10.909,17	24.738,89	27.759,39	-3,7%	-65,0%	21.761,59	78,39%	
MINDEF	3.376,43	8.894,06	33.684,88	11,9%	18,0%	14.888,63	44,20%	
Servicio Meteorológico Nacional	3.338,69	9.554,27	21.320,61	21,6%	-30,5%	14.929,77	70,03%	
MINDEF – CITEDEF	1.473,69	3.828,66	10.243,69	10,4%	-16,6%	7.843,20	76,57%	
SEGEMAR	1.448,15	3.655,69	9.731,30	7,3%	-17,1%	6.772,25	69,59%	
INA	1.083,81	2.540,41	6.662,34	-0,4%	-18,3%	5.442,10	81,68%	
F. Lillo	1.152,88	2.771,09	5.997,04	2,1%	-32,6%	4.999,00	83,36%	
IGN	824,58	2.184,13	5.949,79	12,5%	-15,1%	4.544,93	76,39%	
Dir. Nac. Del Antártico	591,60	1.535,65	5.606,87	10,3%	13,8%	3.544,71	63,22%	
UUNN	1.864,52	7.849,18	1.996,36	78,9%	-92,1%	3.165,22	158,55%	
BNDG	532,65	1.064,83	2.167,33	-15,1%	-36,6%	1.599,33	73,79%	
I.N. Prevención Sísmica	206,00	535,81	2.012,94	10,5%	17,0%	1.584,44	78,71%	
Obligaciones a Cargo del Tesoro	0,00	85,00	85,00					
Total Función CyT	235.899,37	577.409,06	1.285.444,70	4,0%	-30,6%	936.955,69	72,89%	

Evolución Función CyT

La **caída** de la **Función CyT** se proyecta agudizando en términos reales la caída del **PBI (-3,8%)** y la caída prevista del **Presupuesto de la APN (-21,4%)**. Después de tres años de ampliación real (2021-2023), la caída implica retomar la senda descendente que la variable tuvo entre 2016 y 2020, en la que cayó en todos y cada uno de los años.

Gráfico 6. PBI, Presupuesto APN y Función CyT (2016-2024)

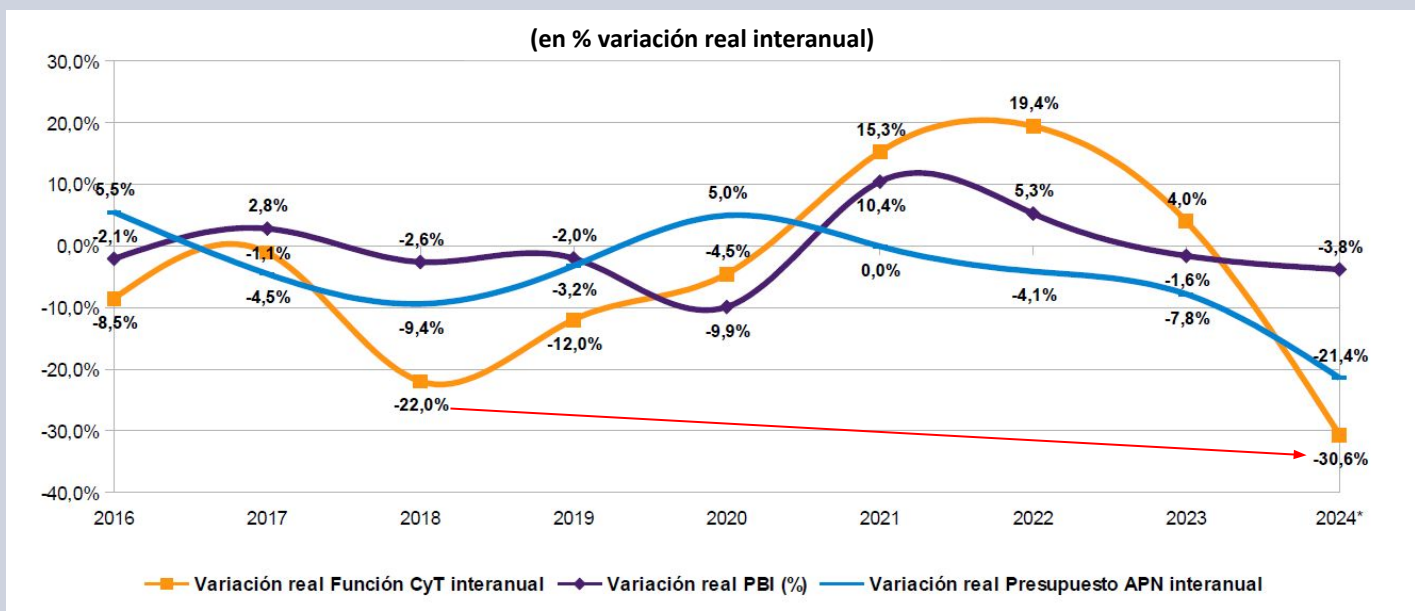

Como **porcentaje del PBI** la **Función CyT** **declina significativamente**, luego de alcanzar en 2023 un **máximo** desde **2017**, al pasar de representar el **0,302%** del producto a un **0,218%** en **2024** (+0,002 pts. respecto de nuestra anterior proyección). Este descenso realiza en un solo año un ajuste apenas menor que el que hizo el macrismo en cuatro años, entre **2015** y **2019** (**30,6%** vs. **37,9%** real).

Gráfico 7. Función CyT (2015-2024)

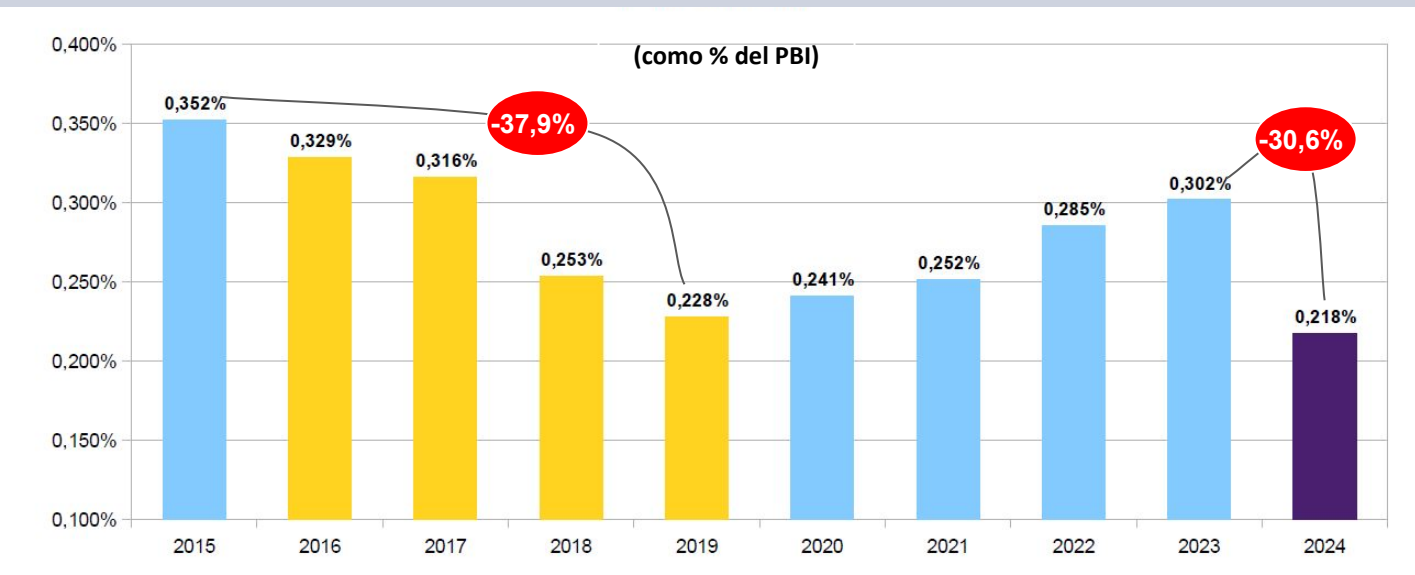

Organismos CyT

El **Crédito Vigente** del **CONICET** muestra una proyección de **caída del 23,5% real, que empeorará en los próximos meses, en línea con la previsión del descenso real de los salarios y becas del organismo (-29,8% a octubre respecto de noviembre de 2023)**. El **declive real en la ejecución de los diez primeros meses** es del **23,3%** contra el gasto consolidado de **2023**.

Gráfico 8. Presupuesto CONICET (2015-2024)

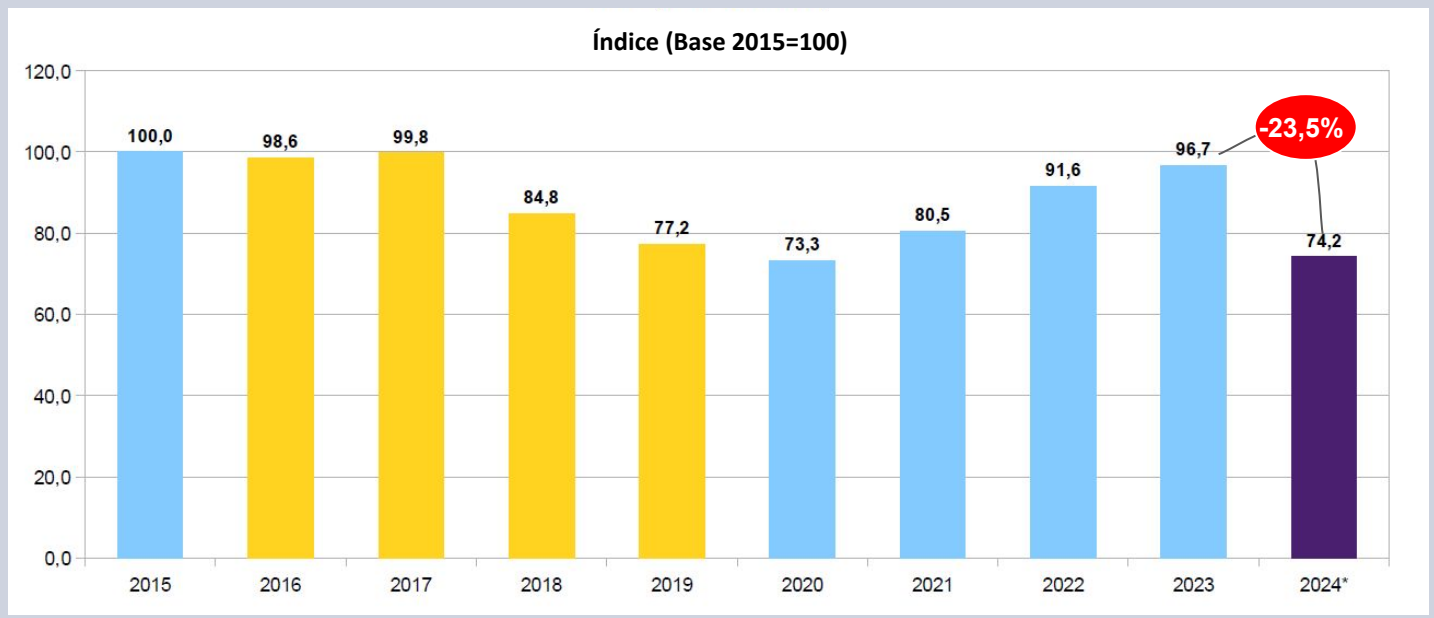

Los tres organismos más grandes del sector (**CONICET, INTA, CNEA**), pierden entre el **18,6%** y el **27,7%** de su financiamiento en términos reales. El CV (notablemente subejecutado) de la **Secretaría de ICT** declina un **64,4% real**, en tanto continúa resaltando el deterioro del **92,1% de la inversión CyT en UUNN** así como también el de la **Agencia I+D+i (-65,0%)** y el de la **CONAE (-54,7%)**. **BNDG** se retrae un **36,6% real**. El **promedio del CV de la FCyT** presenta una caída real proyectada del **30,6%**.

Gráfico 9. Variación real proyectada Crédito Vigente por Organismo CyT

(en % interanual)

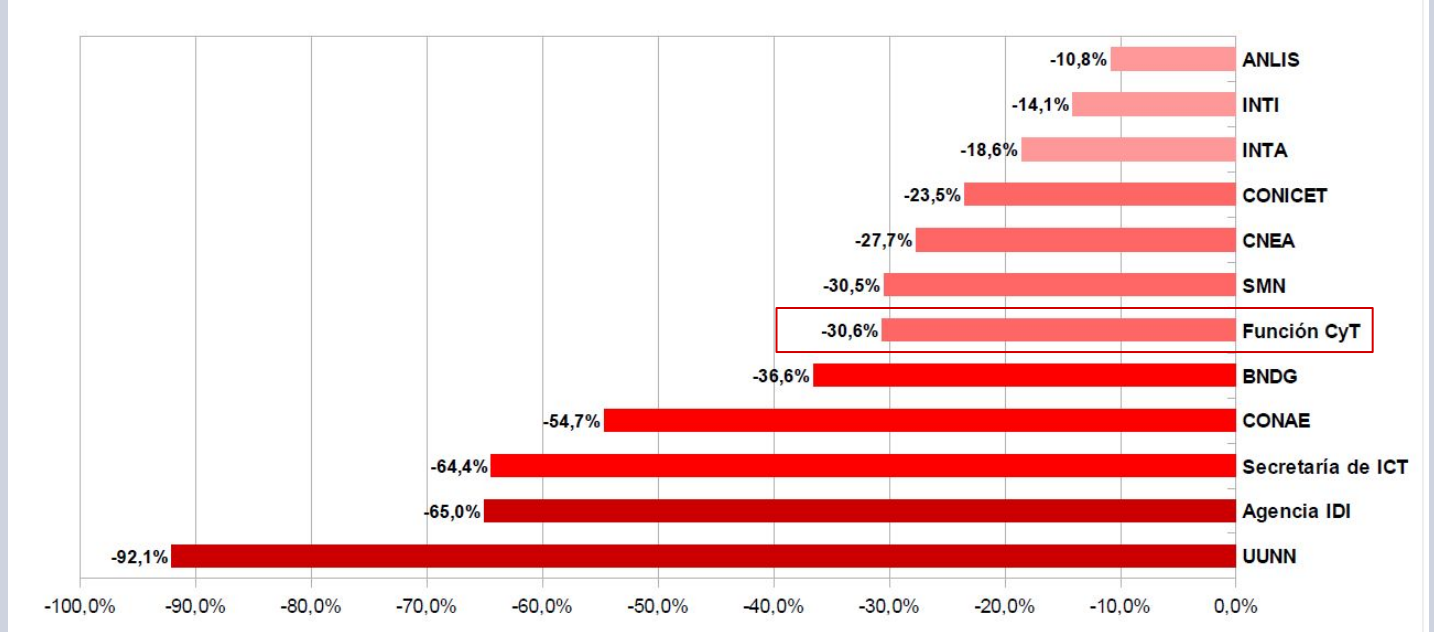

Ejecución Función CyT

Teniendo en cuenta el horizonte de inflación proyectada, la **línea de ejecución teórica** debería rondar el **78,8%** del total del crédito asignado. Lo que se observa en el ámbito del SNCTI es que la ejecución de la **FCyT** se va alejando cada vez más de esa línea, situándose ahora casi **6 puntos por debajo** de la misma (**72,9%**), producto de una importante **sub-ejecución** en organismos como la **Secretaría de ICT (14,3% de CV ejecutado)**, los programas del **MINDEF (44,2%)**, **DNA (63,2%)** y el **INTA (69,8%)**. Por el contrario diversos programas muestran agotamiento y saturación presupuestaria, destacándose en ese sentido **UUNN (158,6%)**, **CONAE (86,9%)** y el **CONICET (82,0%)**. De esta manera coexisten en el ámbito del SNCTI organismos que se enfrentan a una situación de eventual **agotamiento presupuestario** junto con otras dependencias paralizadas que presentan un cuadro de **sub-ejecución**. **El cuadro de ejecución actual es consistente con una sub-ejecución del 7% del total de los créditos asignados al sector (2,9% en 2023).**

Tabla 2. Crédito Vigente y ejecución por Organismo Científico Tecnológico

Organismo	CV 2024	Ejecutado 2024	Ejecución
	Mill. De pesos	Mill. De pesos	%
CONICET	489.070,15	401.195,37	82,03%
INTA	226.695,11	158.250,01	69,81%
CNEA	200.846,60	152.523,43	75,94%
INTI	85.629,90	69.739,51	81,44%
Secretaría de ICT – JGM	81.377,69	11.656,56	14,32%
ANLIS	40.641,18	28.199,25	69,39%
CONAE	27.966,51	24.316,38	86,95%
Agencia IDI	27.759,39	21.761,59	78,39%
MINDEF	33.684,88	14.888,63	44,20%
Servicio Meteorológico Nacional	21.320,61	14.929,77	70,03%
MINDEF – CITEDEF	10.243,69	7.843,20	76,57%
SEGEMAR	9.731,30	6.772,25	69,59%
INA	6.662,34	5.442,10	81,68%
F. Lillo	5.997,04	4.999,00	83,36%
IGN	5.949,79	4.544,93	76,39%
Dir. Nac. Del Antártico	5.606,87	3.544,71	63,22%
BNDG	2.167,33	1.599,33	73,79%
I.N. Prevención Sísmica	2.012,94	1.584,44	78,71%
UUNN	1.996,36	3.165,22	158,55%
Obligaciones a Cargo del Tesoro	85,00	0,00	0,00%
Total Función CyT	1.285.444,70	936.955,69	72,89%

Distribución teórica del crédito Presupuestario de la FCyT a lo largo del año

Mes	1	2	3	4	5	6	7	8	9	10	11	12	Total
Incidencia ejecución mensual s/Presup. FCyT	5,64%	6,29%	6,89%	7,43%	7,70%	9,93%	8,30%	8,60%	8,86%	9,12%	9,37%	11,86%	100,00%
Acumulado	5,64%	11,92%	18,82%	26,25%	33,95%	43,88%	52,18%	60,78%	69,64%	78,77%	88,14%	100,00%	

Ejecución Función CyT

La asimetría en los devengamientos de la Función se observa en la ejecución del **Programa 26 de Desarrollo de la Educación Superior** en **UUNN**, que se encuentra absolutamente saturada, habiendo devengado el **158,5%** del crédito asignado. En algunos programas, como los de **CONAE (Acceso al Espacio e Información Espacial)** la ejecución agotará pronto los créditos, alcanzando el **99,5%** y el **87,4%** del CV respectivamente.

El inciso salarial de la **Secretaría de ICT** también muestra una alta ejecución (**86,3%**), en tanto el resto de los programas de la misma Secretaría continúan paralizados. La ejecución en **Financiamiento Internacional (9,5%), Planeamiento (2,8%), Articulación (0,04%) y Federalización (0,002%)** continúa absolutamente estancada. Este último programa debería ejecutar los **recursos derivados de la aplicación de la Ley 27.614** de Financiamiento del SNCTI instanciados en los Programas Federales **Construir Ciencia y Equipar Ciencia** y que al día de la fecha continúan sin ejecución, teniendo un devengamiento inferior al millón de pesos en lo que va del año.

También es notable la sub-ejecución del **Plan Nacional de Medicina (4,3%** de ejecución) y los programas de **Combustibles Nucleares** y de **Investigación y Aplicación No Nucleares** de la **CNEA**, ejecutados en un **46,5%** y un **43,0%** respectivamente.

Gráfico 10. Sub y sobre ejecución FCyT en % del CV - Programas seleccionados

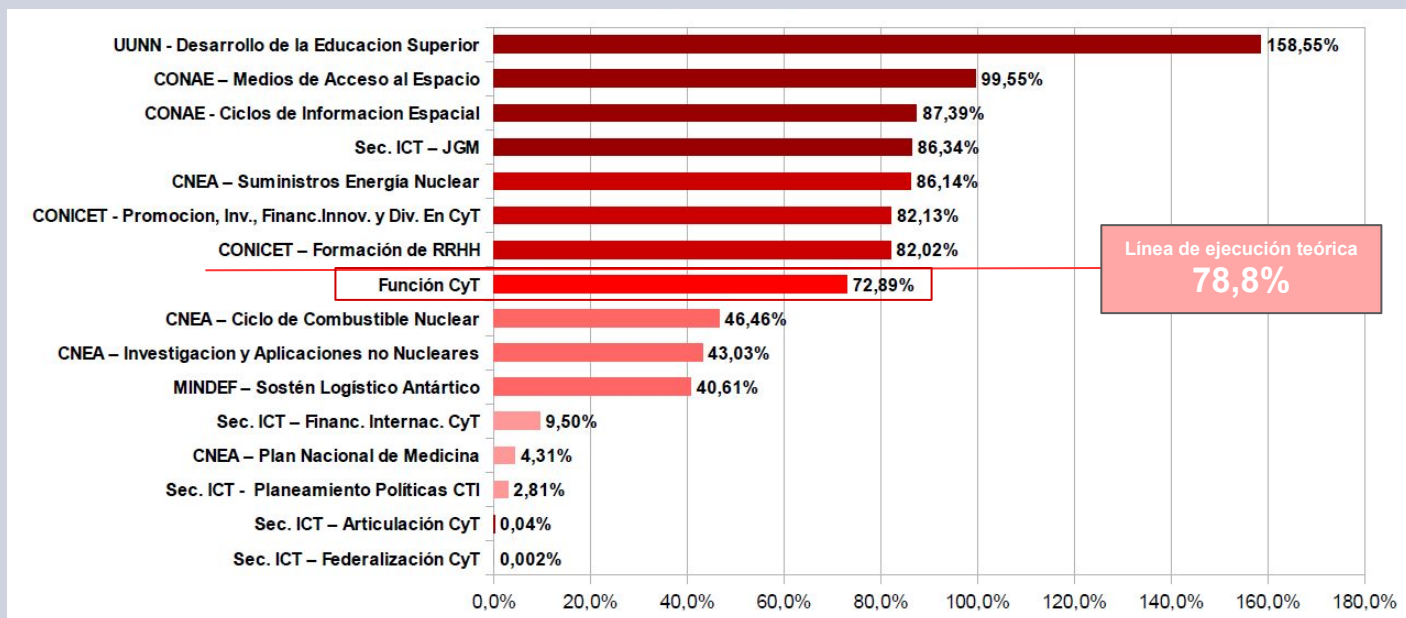

En el caso del **CONICET**, el organismo de mayor peso presupuestario del sector, destaca la situación del programa de **Formación de RRHH**, que incluye tanto a los integrantes de **CIC-CPA** del organismo como a los becarios de posgrado. Ese programa se encuentra ejecutado en un **82,0%**, casi 10 puntos por encima de la media del sector y **3,2 puntos por sobre la línea teórica de ejecución**, lo que exhibe la intención del gobierno de continuar bajando los salarios reales de los trabajadores del organismo en lo que resta del año, única forma de acomodar la ejecución del programa a la ejecución teórica.

A su turno, los programas del **Ministerio de Defensa** que estaban claramente retrasados en su cota de devengamiento, han acelerado su tasa de ejecución, pero todavía se encuentran por debajo del nivel promedio sectorial, en particular el programa de **Sostén Logístico Antártico**, que se encuentra ejecutado en un **40,6%**.

Política Presupuestaria CyT

La caída en la FCyT es la **mayor de la historia** desde el retorno de la democracia, mostrando un deterioro semejante al del año 2002 (-30,6% real). Se contrapone con ello a períodos de **crecimiento interanual continuado (1993-1995, 2003-2013 y 2021-2023)** y marca el retorno a una tendencia **declinante** como la exhibida en el período **2016-2020**.

Gráfico 11. Variación Real Interanual Función CyT (1984-2024)

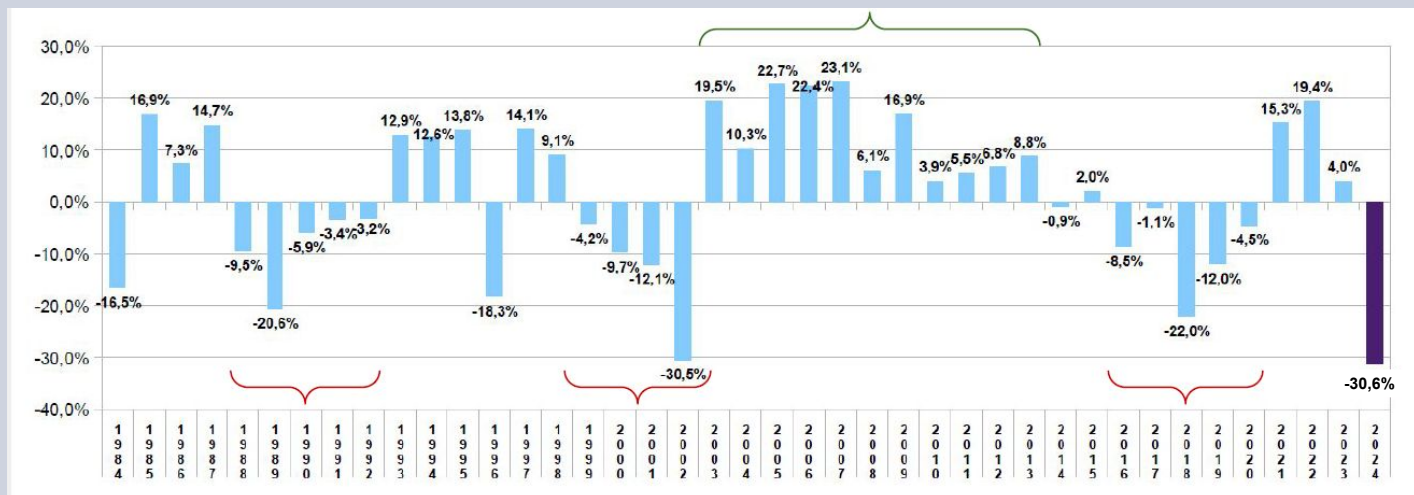

A pesar de la baja relativa de la inflación, los salarios del sector continúan descendiendo, producto de la decisión política del gobierno de utilizar los ingresos de los trabajadores como ancla nominal de la economía. La **evolución real de corto plazo de los sueldos** muestra que en apenas **once meses de gestión**, y suponiendo una inflación del **3,3% en octubre**, los **sueldos CIC-CPA del CONICET** han caído un **29,8% en términos reales**, los ingresos de los investigadores y docentes de las **UUNN** un **22,5%** y las remuneraciones del personal **SINEP** un **20,0% en términos reales**, tomando como base los ingresos salariales de **noviembre de 2023**.

Gráfico 12. Evolución sueldos reales CIC-CPA, UUNN y SINEP

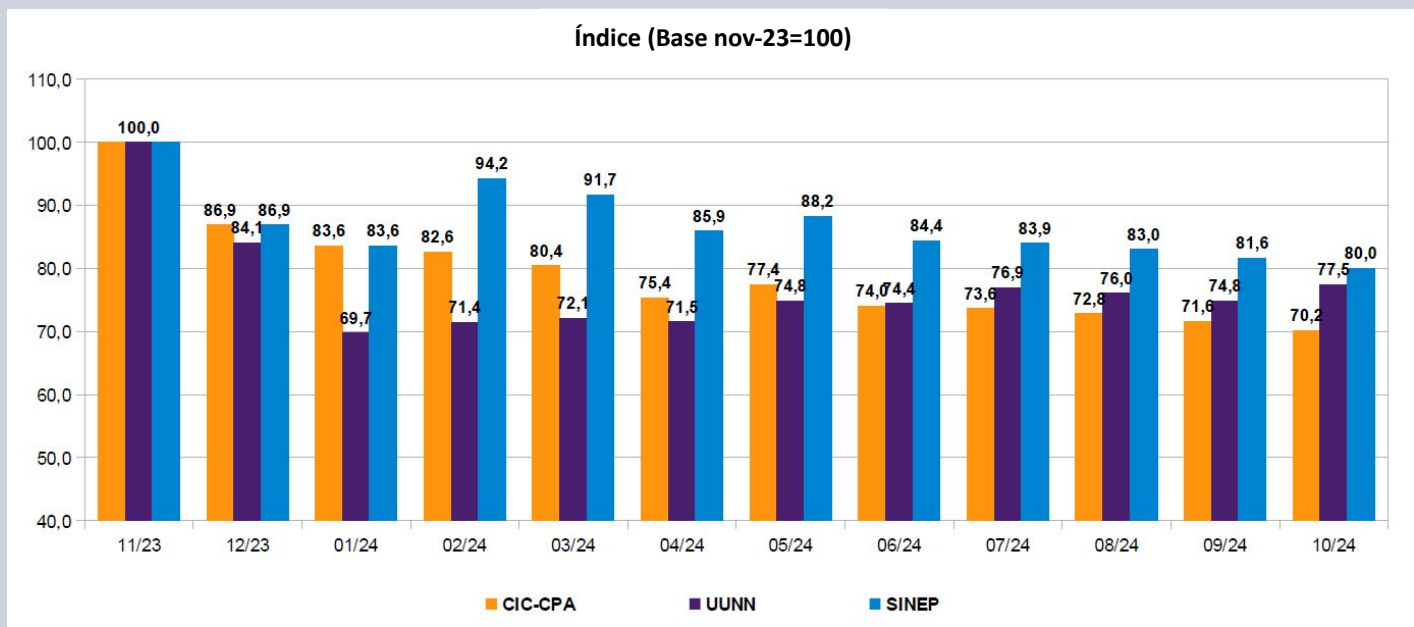

Política Presupuestaria CyT

Tabla 3. Función CyT 2024 - Distribución por incisos, CV, variación real, devengamiento y participación sobre el total

Inciso	Ejecución 2023		CV 2024		Ejecución al 01/11		Dev. / CV
	Mill. De pesos	%	Mill. De pesos	Variac. Real %	Mill. De pesos	%	%
Gastos en personal	315.246,59	54,60%	810.441,11	-19,90%	639.676,29	68,27%	78,93%
Servicios no personales	77.953,68	13,50%	184.617,06	-26,21%	137.310,92	14,66%	74,38%
Transferencias	110.873,55	19,20%	141.628,63	-60,20%	67.099,60	7,16%	47,38%
Bienes de uso	56.226,36	9,74%	100.323,55	-44,41%	71.813,29	7,66%	71,58%
Bienes de consumo	14.258,87	2,47%	45.584,21	-0,40%	20.439,87	2,18%	44,84%
Incremento de activos financieros	2.850,00	0,49%	2.850,00	-68,84%	615,63	0,07%	21,60%
Otros gastos	0,00	0,00%	0,15		0,09	0,00%	58,97%
TOTAL	577.409,06	100,00%	1.285.444,70	-30,64%	936.955,69	100,00%	72,89%

El promedio de la FCyT se encuentra ejecutada al **72,9%**, pero al **01/11** se ha devengado el **78,9%** del inciso 1 (salarios), un porcentaje que se encuentra por encima de la línea de ejecución teórica (**78,7%**) que debería presentar el inciso. La Función CyT está conformada en un **68,3%** por salarios (**54,6% en 2023**). El ajuste es muy severo en **transferencias y bienes de capital, que declinan un 60,2% y un 44,4% real respectivamente. Algunos organismos (Secretaría de ICT, INA, Fundación Lillo, INPRES)** presentan una incipiente saturación de inciso salarial.

Tabla 4. Ejecución inciso 1 por Organismo Científico Tecnológico

Ejecución inciso 1 por OCT			
	CV 2024	Dev. Al 01/11	Dev. / CV
Organismo	Mill. De pesos	Mill. De pesos	%
CONICET	369.598,84	300.708,29	81,36%
INTA	195.630,90	139.353,24	71,23%
CNEA	78.322,81	64.156,11	81,91%
INTI	62.305,75	50.485,16	81,03%
ANLIS	23.335,74	19.075,68	81,74%
SMN	16.226,66	13.038,98	80,36%
Secretaría de ICT – JGM	9.154,71	7.864,01	85,90%
CONAE	8.377,12	6.781,41	80,95%
MINDEF – CITEDEF	8.164,87	6.360,15	77,90%
SEGEMAR	7.595,84	6.154,01	81,02%
F. Lillo	5.632,84	4.830,51	85,76%
INA	5.342,23	4.694,22	87,87%
IGN	4.941,61	3.927,30	79,47%
Agencia IDI	4.934,35	3.814,31	77,30%
Dir. Nac. Del Antártico	4.221,19	3.150,48	74,63%
MINDEF	3.613,60	2.836,28	78,49%
I.N. Prevención Sísmica	1.768,49	1.473,07	83,30%
BNDG	1.273,58	973,11	76,41%
Total Función CyT	810.441,11	639.676,31	78,93%

Política Presupuestaria CyT

La **contraparte de la sub-ejecución** es el notorio descenso de la **deuda flotante** en el último mes en el ámbito de la **FCyT**. Al **01/11 se encuentra impago el 21,0% de las transferencias, disminuyendo el monto impago de las obligaciones por bienes de uso y de consumo y servicios no personales.**

Gráfico 13. Deuda flotante por inciso (al 01-11-2024)

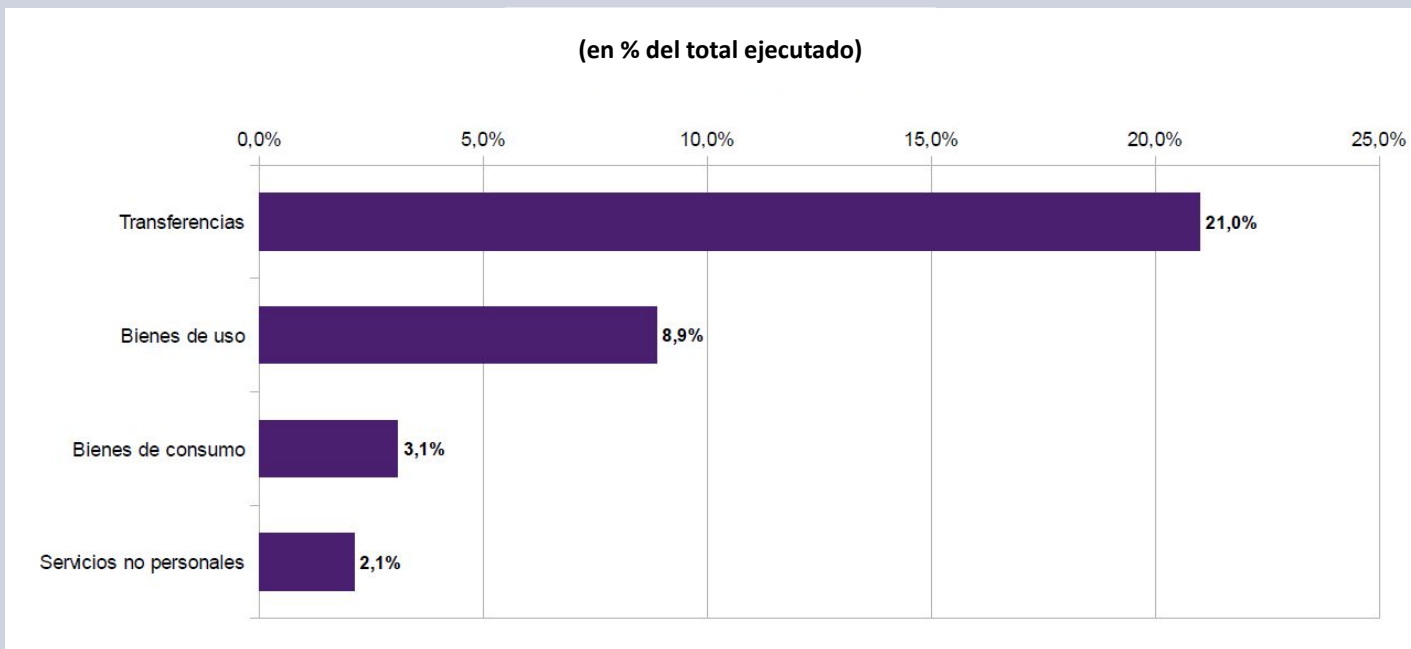

Desde mayo se ha deteriorado la evolución interanual de los ingresos fiscales, que caen un **7,4%** real en el **acumulado interanual**. Por el lado de los **egresos** persiste una retracción real (**-27,3%**) que viene sosteniéndose desde marzo del corriente año, aunque con una ligera variación **ascendente**, balance que en la contraposición de ingresos y egresos del sector público muestra el alcance del **impacto recesivo** en la economía real, lo que puede comprometer el plan del gobierno, basado mayormente en el **ancla fiscal**, en la medida en que los ingresos reales continúen cayendo en términos interanuales.

Gráfico 14. Variación acumulada Ingresos y Egresos APN 2024

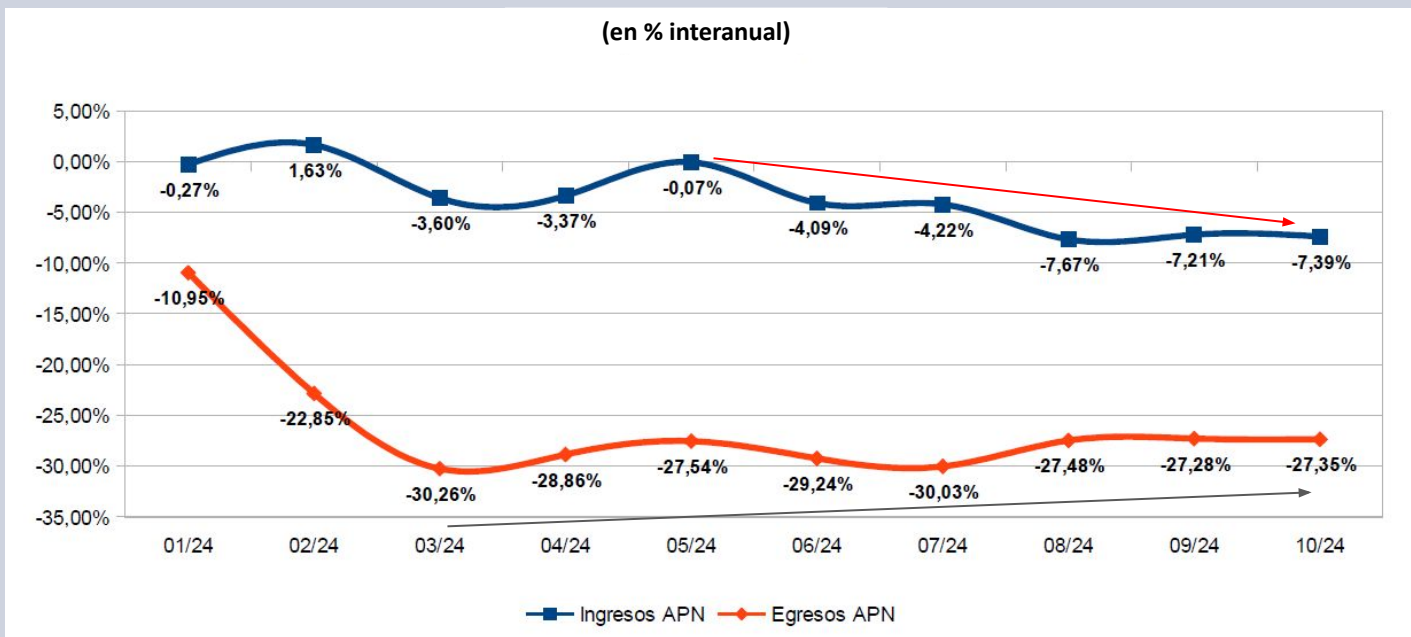

Anexo Serie Presupuestaria

Tabla 5. Análisis presupuestario - Función Ciencia y Técnica 2015-2024

Concepto	2015	2016	2017	2018	2019	2020	2021	2022	2023	2024
PBI Nominal (millones de pesos)	5.954.510,90	8.228.159,56	10.660.228,49	14.744.810,68	21.558.444,15	27.209.814,14	46.219.083,51	82.652.824,19	191.404.996,70	590.992.528,90
Variación real PBI (%)	2,7%	-2,1%	2,8%	-2,6%	-2,0%	-9,9%	10,4%	5,3%	-1,6%	-3,8%
Variación de precios implícitos (%)	26,6%	41,1%	26,0%	42,0%	49,2%	40,1%	53,8%	69,9%	135,4%	221,0%
Deflactor	104,187811	73,829231	58,589978	41,251833	27,649501	19,737929	12,833330	7,554524	3,209653	1,000000
Crédito Vigente Función CyT (millones de pes)	22.274	29.449	35.110	39.073	51.556	70.036	119.473	257.273	594.712	1.285.445
CV Función CyT como % del PBI	0,374%	0,358%	0,329%	0,265%	0,239%	0,257%	0,258%	0,311%	0,311%	0,218%
Función CyT ejecutada (millones de pesos)	20.949	27.038	33.705	37.350	49.053	65.595	116.273	235.899	577.409	1.285.445
Ejecución como porcentaje del CV	94,0%	91,8%	96,0%	95,6%	95,1%	93,7%	97,3%	91,7%	97,1%	97,1%
Ejecución Función CyT como % del PBI	0,352%	0,329%	0,316%	0,253%	0,228%	0,241%	0,252%	0,285%	0,302%	0,218%
Función CyT como % del PBI según Ley 27614								0,310%	0,340%	0,390%
Variación real Función CyT interanual		-8,5%	-1,1%	-22,0%	-12,0%	-4,5%	15,3%	19,4%	4,0%	-30,6%
Función CyT – Índice (Base 2015=100)	100,0	91,5	90,5	70,6	62,1	59,3	68,4	81,6	84,9	58,9
Función CyT – en millones de pesos de 2024	2.182.634	1.996.181	1.974.785	1.540.754	1.356.279	1.294.715	1.492.174	1.782.108	1.853.283	
Jurisdicción 71 MINCyT – en pesos corrientes	10.807	14.274	17.444	19.253	25.159	32.874	59.661	130.762	315.416	
Variación real Jurisdicción 71 MINCyT interan		-6,4%	-3,0%	-22,3%	-12,4%	-6,7%	18,0%	29,0%	2,5%	-42,7%
Jurisdicción 71 MINCyT – Índice (Base 2015=100)	100,0	93,6	90,8	70,5	61,8	57,6	68,0	87,7	89,9	
J. 71 MINCyT – en millones de pesos de 2024	1.125.983	1.053.808	1.022.060	794.236	695.635	648.871	765.653	987.841	1.012.377	
MINCyT Central – en pesos corrientes	2.635	3.487	3.786	3.522	4.898	5.855	11.446	31.901	71.270	11.657
Variación real MINCyT interanual		-6,2%	-13,8%	-34,5%	-6,8%	-14,7%	27,1%	64,1%	-5,1%	-94,9%
MINCyT Central – Índice (Base 2015=100)	100,0	93,8	80,8	52,9	49,3	42,1	53,5	87,8	83,3	4,2
MINCyT Central – en millones de pesos de 2024	274.564	257.433	221.799	145.287	135.435	115.575	146.888	240.996	228.751	
CONICET – en pesos corrientes	6.339	8.818	11.248	13.581	18.442	24.520	41.410	80.073	198.949	489.070
Variación real CONICET interanual		-1,4%	1,2%	-15,0%	-9,0%	-5,1%	9,8%	13,8%	5,6%	-23,3%
CONICET – Índice (Base 2015=100)	100,0	98,6	99,8	84,8	77,2	73,3	80,5	91,6	96,7	74,2
CONICET – en millones de pesos de 2024	660.418	651.054	659.006	560.242	509.917	483.978	531.428	186.971	198.949	

Concepto	2015	2016	2017	2018	2019	2020	2021	2022	2023	2024
Presupuesto APN – en mill. de pesos corriente	1.431.662	2.131.113	2.564.005	3.298.979	4.762.089	7.001.429	10.763.164	17.527.870	38.025.489	95.936.232
Variación real Presupuesto APN interanual		5,5%	-4,5%	-9,4%	-3,2%	5,0%	0,0%	-4,1%	-7,8%	-21,4%
Presupuesto APN – Índice (Base 2015=100)	100,0	105,5	100,7	91,2	88,3	92,6	92,6	88,8	81,8	64,3
Presupuesto APN – en billones de pesos de 2024	149,16	157,34	150,22	136,09	131,67	138,19	138,13	132,41	122,05	95,94
Presupuesto APN como % del PBI	24,043%	25,900%	24,052%	22,374%	22,089%	25,731%	23,287%	21,207%	19,867%	16,233%
Función CyT como % del Presupuesto APN	1,463%	1,269%	1,315%	1,132%	1,030%	0,937%	1,080%	1,346%	1,518%	1,340%

Fuente: esidif 01/11/2024

Fuentes:

- <https://www.indec.gov.ar/indec/web/Nivel4-Tema-3-9-48>
- <https://www.indec.gov.ar/indec/web/Nivel4-Tema-3-9-47>
- <https://www.presupuestoabierto.gov.ar/sici/home>
- https://www.bcra.gov.ar/PublicacionesEstadisticas/Relevamiento_Expectativas_de_Mercado.asp
- https://www.bcra.gov.ar/PublicacionesEstadisticas/Tipos_de_cambios.asp
- <https://www.boletinoficial.gov.ar/detalleAviso/primera/316284/20241031>
- https://asap.org.ar/img_informes/10311557_InformeASAPdeModif.PPto.No10.pdf

Próxima fecha de publicación ANPRES: 6 de diciembre de 2024